UNIVERSITÉ DU LITTORAL CÔTE D'OPALE

BUSINESS SCHOOL

Laboratoire de Recherche Juridique (LARJ)

Colloque

Le droit des affaires à l'épreuve des difficultés économiques : l'exemple de SeaFrance

Sous la direction scientifique de :

Marie Blanchard, *Maître de conférences à l'ULCO*
Sophie Moreil, *Maître de conférences à l'ULCO*
Grégory Bourdrez, *Avocat, Maître de Conférences Associé à l'ULCO*

Mardi 21 janvier 2014

9h30 - 12h45 et 14h30 - 17h
à SKEMA Business School

Avenue Willy Brandt - 59777 EURALILLE

Contact & inscriptions :

sophie.moreil@univ-littoral.fr

Colloque

Le droit des affaires à l'épreuve des difficultés économiques : l'exemple de SeaFrance

Mardi 21 janvier 2014

SKEMA Business School (Avenue Willy Brandt - Euralille)

Programme :

9h30 : Accueil

9h45 : Introduction, M. Raphaël Doutrebente, DG Adjoint de la SCOP SeaFrance

LES REPONSES DU DROIT DES PROCEDURES COLLECTIVES

10h15 : Présentation des grandes lignes de la procédure menée contre SeaFrance, Maître Emmanuel Hess, Administrateur judiciaire (étude FHB)

10h45 : Perspectives offertes par la réforme du droit des procédures collectives, Mme Myriam Mailly, Doctorante à l'Université du Littoral – Côte d'Opale

11h15 : Débat

11h30 : Pause

LES REPONSES DU DROIT DES SOCIETES

11h45 : La création d'une SCOP et la reprise des actifs de SeaFrance, M. Raphaël Doutrebente, Directeur Général Adjoint de la SCOP Seafrance

12h05 : Les techniques sociétaires, Mme Géraldine Goffaux Callebaut, Maître de conférences HDR à l'Université Paris Sud

12h35 : Débat

12h45 : Déjeuner

LES REPONSES DU DROIT DE LA CONCURRENCE

14h30 : Les actions menées contre Eurotunnel, M. Sébastien Dumortier, Juriste à Eurotunnel

14h50 : Le droit français des concentrations face à la reprise d'entreprises en difficulté : l'exemple de Seafrance, Mme Sara Darley, Juriste à l'Autorité de la concurrence

15h20 : Pause

15h35 : Le traitement des entreprises en difficulté par le droit européen de la concurrence, Mme Marie Blanchard, Maître de conférences à l'Université du Littoral – Côte d'Opale

16h00 : Débat

16h15 : RAPPORT DE SYNTHESE, Mme Sophie Moreil, Maître de conférences à l'Université du Littoral – Côte d'Opale

Contacts : sophie.moreil@univ-littoral.fr - marie.blanchard@univ-littoral.fr - gregory.bourdez@univ-littoral.fr

L'EMPLOI ET LE TRAVAIL TRANSFRONTALIER

INTERVENANTS

PATRICK ANDRÉ
Conseiller d'Insertion professionnelle à la Mission locale. Responsable du Point Formation Jeunesse de la Communauté de Communes du Haut des Flandres

SABINE BLANCHET
Conseillère EURES - Pôle Emploi international et transfrontalier de Lille

JILL DELOMBAERDE
Conseillère Eures pour le VDAB, Service public flamand de l'Emploi et de la Formation professionnelle

MOHAMED HASSAN
Conseiller EURES CFDT

NATHALIE LEGROS
Directrice de la Maison de l'Europe Centre d'Information Europe Direct Dunkerque Flandre

Contact : catherine.Minet-Letalle@univ-littoral.fr

TABLE RONDE
LA CITOYENNETÉ EUROPÉENNE TRANSFRONTALIÈRE

organisée par le **LARJ**

Laboratoire de recherche juridique avec le soutien de la Maison européenne des Sciences de l'Homme et de la Société (MESH)

animée par :

CATHERINE MINET-LETALLE
Maître de Conférences en droit privé
Habilitée à diriger des recherches
Université du Littoral Côte d'Opale

PATRICK MEUNIER
Professeur de droit public
Université Lille 2
CRDP/ERDP

sous la coordination scientifique de :

FABIENNE PÉRALDI-LENEUF
Professeur de droit public
Université Lille 2
CRDP/ERDP

6 MAI 2014 • 16H-18H30

CENTRE ENTREPRENEURIAT DU LITTORAL • HUBHOUSE
252, avenue de l'Université • Bâtiment « Entrepôt des Tabacs»
Centre universitaire La Citadelle • 2ème étage
BP 5526 • 59379 Dunkerque Cedex

ULCO Université du Littoral Côte d'Opale
Université Lille 2 Droit et Santé
CEL HUBHOUSE Oser - Imaginer - Entreprendre
MESHS

UNIVERSITÉ DU LITTORAL CÔTE D'OPALE

Rentrée inaugurale de la Faculté de Droit

vendredi 26 septembre 2014
à partir de 10h
AMPHI 1

Philippe MADDALON
Professeur de Droit Public
à l'Université de Paris 1 Panthéon-Sorbonne

Sur le thème :

« A quoi sert l'Union Européenne? »

LARJ Laboratoire de Recherche Juridique

ulco UNIVERSITÉ DU LITTORAL CÔTE D'OPALE

BOULOGNE-SUR-MER

DE LA LIBERTÉ À LA PRISON

REGARDS CROISÉS SUR LA PRIVATION DE LIBERTÉ

JEUDI 9 OCTOBRE DE 14H À 18H
VENDREDI 10 OCTOBRE DE 9H À18H

Organisation scientifique du Colloque

Olivier Carton, Catherine Minet, Maîtres de Conférences habilités à diriger des Recherches à l'ULCO et Maître Raphaël Tachon, Avocat, ancien Bâtonnier du Barreau de Boulogne-sur-Mer

AMPHI 1 - CENTRE SAINT-LOUIS - RUE SAINT LOUIS - BOULOGNE-SUR-MER

JEUDI 9 OCTOBRE DE 14H À 18H

DE LA GARDE À VUE AU PLACEMENT EN DÉTENTION PROVISOIRE

14h00 : Mot d'Accueil par le Directeur du LARJ, Laboratoire de Recherches juridiques de l'Université du Littoral Côte d'Opale.
Présidence de Séance : Maître Fabienne Roy-Nansion, Avocat, Bâtonnier du Barreau de Boulogne-sur-Mer.
14h15 : Propos introductif : Frédéric Cuvillier, Député, Maire de Boulogne-sur-Mer, ancien Ministre, Maître de Conférences en Droit public à l'Université du Littoral Côte d'Opale (en disponibilité).

LES GRANDS PRINCIPES

14h30 : Rodolphe Mesa, MCF à l'ULCO, HDR, Membre du LARJ : *« L'Audition, dans le Cadre de l'Enquête, de la Personne suspectée d'avoir commis une Infraction ».*
Nicolas Ranchy-Desrumaux, Docteur en Droit public, Université de Lille 2 : *« Secret des Sources contre Secret de l'Instruction : la Guerre des Deux Roses n'aura pas lieu ».*

15h00 : Débats avec la salle.
15h30 : Pause.

L'INSTRUCTION INITIALE

16h00 : Elisabeth Wable, Présidente du TGI de Cambrai, Juge des Libertés et de la Détention.
Jean-Pierre Valensi, Procureur de la République, près le TGI de Boulogne-sur-Mer
Raphaël Tachon, Avocat, Docteur en Droit, ancien Bâtonnier.
Thème commun : *« Le choix du Placement en Détention provisoire : Visions concordantes, complémentaires ou opposées ».*

16h45 : Débats avec la salle.

VENDREDI 10 OCTOBRE DE 9H À 12H

LES CONSÉQUENCES DE LA DÉTENTION PROVISOIRE

Présidence de Séance : Monsieur Franck Waserman, Professeur de Droit public à l'ULCO.

CONSÉQUENCES SUR LE STATUT DE LA PERSONNE DÉTENUE

09h00 : Valérie Durand, MCF à l'ULCO, Membre du LARJ : *« La Protection de la Santé de la Personne, du Prévenu et la Détention provisoire ».*
Nadia Beddiar, Docteur en Droit public, Enseignant-Chercheur en Droit, ENPJJ Chercheur associé, CERAPS-CNRS (UMR 8026) : *« Droit à la Dignité et Fouilles pénitentiaires : une Articulation délicate ».*
Valérie Duvivier, Directrice du Centre de Détention de Bapaume : *« Vie en Détention et Libertés fondamentales ».*
Catherine Minet, MCF à l'ULCO, HDR, Membre du LARJ : *« La Suspension du Contrat de Travail ».*

10h15 : Débats avec la Salle.
10h30 : Pause.

Conséquences de la détention provisoire sur les tiers

11h00 : Isabelle Thumerel, MCF à l'ULCO, Membre du LARJ : *« La Responsabilité de l'Etat pour les Suicides en Prison »*.

Conséquences de la durée de la détention provisoire

Marie-Alice Fasquelle-Léonetti, MCF associée à l'ULCO, Membre du LARJ, Avocat au Barreau de Boulogne-sur-Mer : *« Les Conséquences de la Durée de la Détention provisoire »*.

11h30 : Débats avec la Salle.
Pause Déjeuner.

Vendredi 10 octobre de 14h à 18h

Après la détention provisoire

Président de Séance : Monsieur Philippe Bilger, Président de l'Institut de la Parole, Magistrat honoraire, ancien Avocat général à la Cour d'Assises de Paris.

En cas de condamnation

14h00 : Mathilde Wacogne, Avocat au Barreau de Douai : *« L'Appel »*.
Louis-Benoît Betermiez, Vice-Président du TGI de Boulogne-sur-Mer en Charge de l'Application des Peines : *« Le Rôle du Juge de l'Application des Peines après Condamnation définitive »*.

En cas d'acquittement

14h30 : Jean-Claude Planque, MCF Lille 2 : *« Le Préjudice lié à l'Incarcération des Personnes acquittées : indemniser l'Irréparable ! »* ; discutant : Raphaël Tachon.
Dimitra Pallantza, MCF à l'ULCO, Membre du LARJ : *« De la détention Provisoire à la Réinsertion professionnelle »*.

15h00 : Débats avec la salle.
15h30 : Pause.

Les dysfonctionnements

16h00 : Olivier Carton, MCF à l'ULCO, Membre du LARJ : *« La Présomption d'Innocence et la Liberté d'Expression cinématographique : l'affaire d'Outreau saisie par le Cinéma »*.
Jean-Gilles Raymond, Juge de l'Immigration à Londres : *« Une autre Vision de l'Instruction et de la Mise en Détention, l'Exemple britannique »*.
Sophie Moreil, MCF à l'ULCO, Membre du LARJ : *« Une Réponse aux Dysfonctionnements : la Mise en Jeu de la Responsabilité des Magistrats ? »*

17h00 : Débats avec la Salle.

Rapport de Synthèse

Par Monsieur Philippe Bilger

Cocktail de Clôture.

COLLOQUE

L'ENTREPRISE DE L'ÉCONOMIE SOCIALE ET SOLIDAIRE

VENDREDI 13 FÉVRIER 2015
Amphithéâtre 1
09h00 - 18h00

Université du Littoral Côte d'Opale
21 rue Saint Louis - Boulogne-sur-Mer

ulco UNIVERSITÉ DU LITTORAL CÔTE D'OPALE LARJ Recherche Juridique Juris associations skema BUSINESS SCHOOL

COLLOQUE

L'ENTREPRISE DE L'ÉCONOMIE SOCIALE ET SOLIDAIRE

VENDREDI 13 FÉVRIER 2015

Amphithéâtre 1

09h00 - 18h00

Université du Littoral Côte d'Opale
21 rue Saint Louis - Boulogne-sur-Mer

Contacts :

Marie Blanchard : marie.blanchard@univ-littoral.fr
Sophie Moreil : sophie.moreil@univ-littoral.fr

Accueil - café 9h15 9h15

I - Introduction

A - La définition de l'ESS 9h45 - 10h05
Jean Quéméré, Président de la Chambre régionale de l'économie sociale et solidaire Nord-Pas de Calais

B - La vision d'un sociologue : l'entreprise de l'ESS est-elle une entreprise comme les autres ? 10h05 - 10h25
Matthieu Hély, MCF à la COMUE Paris Lumières

C - La reconnaissance économique de l'ESS 10h25 - 10h45
Thierry Rigaux, co-directeur du département d'économie gestion , CEL – Lab

Débat avec la salle - pause café 10h45 - 11h15

II - Les acteurs de l'ESS

A - La spécificité des structures de l'ESS 11h15 - 11h35
Géraldine Goffaux, Professeur à l'Université de Bretagne occidentale

B - Droit d'information préalable des salariés en cas de cession d'entreprise 11h35 - 12h05
Dimitra Palantza, MCF à l'Université du Littoral – Côte d'Opale
Catherine Minet, MCF – HDR à l'Université du Littoral – Côte d'Opale

C - La perméabilité du droit des sociétés à l'économie sociale et solidaire 12h05 - 12h25
David Hiez, Professeur à l'Université du Luxembourg

Débat avec la salle 12h25 - 12h40

Déjeuner libre

III - Les secteurs de l'ESS

A - L'exemple de l'ESS dans le Boulonnais 14h00 - 14h30
Olivier Caboche, Directeur de la Maison de l'Emploi du Boulonnais
Loïc Cheuva, Chef d'entreprise, Habitat Actif

B - Les AMAP et les SEL 14h30 - 14h50
Gérard Dokou, MCF à l'Université du Littoral – Côte d'Opale, CEL-Lab

C - Le financement participatif 14h50 - 15h10
Sophie Moreil, MCF à l'Université du Littoral – Côte d'Opale

Débat avec la salle - pause café 15h10 - 15h40

IV - La réaction des pouvoirs publics, entre soutien et mise en garde

A - Les politiques de l'Etat 15h40 - 16h00
Camille Carbonnaux, MCF à l'Université du Littoral – Côte d'Opale

B - L'ESS en droit européen 16h00 - 16h20
Nicolas Fourcroy, Lobbyiste (LDC Conseil Bruxelles), Responsable des activités européennes

C - L'entreprise sociale et solidaire dans le jeu de la concurrence 16h20 - 16h40
Marie Blanchard, MCF à l'Université du Littoral – Côte d'Opale

Débat avec la salle 16h40 - 17h00

Rapport de synthèse 17h00 - 17h20
Franck Waserman, Professeur à l'Université du Littoral – Côte d'Opale, Directeur du Département Droit

EN PARTENARIAT AVEC

L'ORDRE DES AVOCATS
LE TRIBUNAL DE GRANDE INSTANCE
DE BOULOGNE-SUR-MER

Ordre des Avocats
BOULOGNE-SUR-MER

Simulations de plaidoiries

par les étudiants de 3ème année de licence de droit
mais ouvertes à tous les étudiants

MARDI 07 AVRIL 2015 - 14H00
AU TRIBUNAL DE GRANDE INSTANCE

LARJ
Laboratoire de Recherche Juridique

ulco UNIVERSITÉ DU LITTORAL CÔTE D'OPALE

Conférence

Des étrangers dans un pays étrange les Français et le divorce américain

Hadrian N. Hatfield

Avocat de Washington franco-américain bilingue
Spécialiste du Droit des familles dans le contexte international

Vendredi 2 octobre 2015
11h15 - Salle 210

LARJ Laboratoire de Recherche Juridique

BOULOGNE-SUR-MER

CENTRE DE GESTION UNIVERSITAIRE
21, rue Saint Louis
Boulogne-sur-Mer

ulco Université

ulco
Université
Littoral Côte d'Opale

DÉPARTEMENT DE DROIT

CENTRE
DE GESTION
UNIVERSITAIRE
21, rue Saint Louis
Boulogne-sur-Mer

Rentrée Solennelle

Avec la présence exceptionnelle de

Charles Waline

Directeur de la Communication du Sénat

VENDREDI 16 OCTOBRE 2015 – 10H30 – AMPHI 1

Formations spécifiques

agréées par le Ministère de l'intérieur

à destination

des élus locaux

CONTACTS ET INSCRIPTIONS

Sabine TIQUET, INGÉNIEURE DE FORMATION
Sabine.Tiquet@univ-littoral.fr
03.21.99.45.40

Cycles de conférences 2015/2016

Site de Saint-Omer

Site de Calais

Site de Boulogne-sur-Mer

Site de Dunkerque

La donnée environnementale en droit de l'urbanisme

Co-organisation scientifique : Camille Carbonnaux (MCF) et Valérie Durand (MCF)

LARJ Laboratoire de Recherche Juridique

Partenaire d'évolution.. CUEEP LITTORAL

ulco UNIVERSITÉ DU LITTORAL CÔTE D'OPALE

La donnée environnementale en droit de l'urbanisme

Ce cycle porte sur l'étude de la protection de l'environnement par le droit de l'urbanisme en soulignant les contraintes que cette protection impose aux acteurs privés et publics.

L'étude sera menée sous deux angles :

- Sous un angle général tout d'abord, consistant à étudier la prise en compte de la donnée environnementale dans le cadre des projets d'urbanisme sans distinction.
- Sous un angle plus spécial ensuite, consistant à analyser les mesures prises pour protéger certains espaces particuliers en raison de leur valeur environnementale ou en raison du risque qu'il comporte. L'étude de ces législations spéciales sera l'occasion d'inscrire le cycle de conférences dans le cadre des données locales. Les données liées à la Côte d'Opale conduisent ainsi à envisager deux législations spéciales : la législation protectrice des zones littorales ainsi que la législation relative aux installations classées.

Tarif et lieu de formation

350 € le cycle de conférences.

Les conférences se déroulent à l'Université du Littoral Côte d'Opale de Boulogne sur Mer - Site de Saint Louis.

Programme des conférences

Conférences	Contenu	Intervenants	Dates
Conférence introductive	*L'introduction progressive de la donnée environnementale dans le droit de l'urbanisme*	Valérie Durand (MCF) - ULCO	le 3/11 10h30/12h
Partie I. La donnée environnementale en droit de l'urbanisme : problématiques générales			
Conférence 2 (2h)	*L'évaluation environnementale des documents d'urbanisme*	Camille Carbonnaux (MCF) - ULCO	le 16/11 10h/12h
Conférence 3 (2h)	*La donnée environnementale dans le contentieux de l'urbanisme*	Maître Paul-Guillaume Balay, Avocat, directeur associé du département droit public, FIDAL Lille	Fin novembre 2015, début décembre 2015
Partie II. La donnée environnementale en droit de l'urbanisme : problématiques spécifiques			
Conférence 4 (2h)	*Le droit de l'urbanisme et la préservation de l'environnement, l'exemple de la législation relative aux zones littorales*	Christophe Lefebvre, chargé d'affaires internationales et européennes auprès de l'Agence des aires marines protégées	Janvier 2016
Conférences 5 (2h)	*Le droit de l'urbanisme et la protection de l'environnement, l'exemple de la législation relative aux installations classées*	A déterminer	Février 2016

CYCLE DE CONFÉRENCES
11/2015 - 02/2016

LA DONNÉE ENVIRONNEMENTALE EN DROIT DE L'URBANISME

CO-ORGANISATION SCIENTIFIQUE

CAMILLE CARBONNAUX (MCF) & VALÉRIE DURAND (MCF)

CONFÉRENCE N°1

L'INTRODUCTION PROGRESSIVE DE LA DONNÉE ENVIRONNEMENTALE DANS LE DROIT DE L'URBANISME

VALÉRIE DURAND

UNIVERSITÉ DU LITTORAL CÔTE D'OPALE

MARDI 3 NOVEMBRE 10H30 – 12H00

CONTACT

SOPHIE BRACQBIEN, SECRÉTAIRE DU LARJ

Sophie.Bracqbien@univ-littoral.fr

ulco université Littoral Côte d'Opale

LARJ Laboratoire de Recherche Juridique

Recherche et Formation CUEEP LITTORAL

CENTRE DE GESTION UNIVERSITAIRE
21, rue Saint Louis
Boulogne-sur-Mer

CYCLE DE CONFÉRENCES
11/2015 - 02/2016

LA DONNÉE ENVIRONNEMENTALE EN DROIT DE L'URBANISME

CO-ORGANISATION SCIENTIFIQUE
CAMILLE CARBONNAUX (MCF) & VALÉRIE DURAND (MCF)

CONFÉRENCE N°3
LA DONNÉE ENVIRONNEMENTALE DANS LE CONTENTIEUX DE L'URBANISME

MAÎTRE PAUL-GUILLAUME BALAY, AVOCAT
DIRECTEUR ASSOCIÉ DU DÉPARTEMENT DROIT PUBLIC, FIDAL, LILLE

VENDREDI 15 JANVIER - 14H30 / 16H30
SALLE 212

CONTACT
SOPHIE BRACQBIEN, SECRÉTAIRE DU LARJ
Sophie.Bracqbien@univ-littoral.fr

ulco université Littoral Côte d'Opale
LARJ Laboratoire de Recherche Juridique
Référence d'excellence CUEEP LITTORAL
CENTRE DE GESTION UNIVERSITAIRE
21, rue Saint-Louis
Boulogne-sur-Mer

CYCLE DE CONFÉRENCES
11/2015 - 02/2016

LA DONNÉE ENVIRONNEMENTALE EN DROIT DE L'URBANISME

CO-ORGANISATION SCIENTIFIQUE

CAMILLE CARBONNAUX (MCF) & VALÉRIE DURAND (MCF)

CONFÉRENCE N°4

LE DROIT DE L'URBANISME ET LA PRÉSERVATION DE L'ENVIRONNEMENT, L'EXEMPLE DE LA LÉGISLATION RELATIVE AUX ZONES LITTORALES

CHRISTOPHE LEFEBVRE, DÉLÉGUÉ AUX AFFAIRES EUROPÉENNES ET INTERNATIONALES À L'AGENCE DES AIRES MARINES PROTÉGÉES

VENDREDI 29 JANVIER 2016, 10H-12H

SALLE 212

CONTACT

SOPHIE BRACQBIEN, SECRÉTAIRE DU LARJ

Sophie.Bracqbien@univ-littoral.fr

ulco Université Littoral Côte d'Opale

LARJ Laboratoire de Recherche Juridique

CUEEP LITTORAL

CENTRE DE GESTION UNIVERSITAIRE
21, rue Saint Louis
Boulogne-sur-Mer

CYCLE DE CONFÉRENCES
11/2015 - 02/2016

LA DONNÉE ENVIRONNEMENTALE EN DROIT DE L'URBANISME

CO-ORGANISATION SCIENTIFIQUE

CAMILLE CARBONNAUX (MCF) & VALÉRIE DURAND (MCF)

CONFÉRENCE N°5

LA PROTECTION DE L'ENVIRONNEMENT : REGARDS CROISÉS SUR LES LÉGISLATIONS URBANISTIQUES ET DES INSTALLATIONS CLASSÉES POUR LA PROTECTION DE L'ENVIRONNEMENT (I.C.P.E)

CATHERINE ROCHE
PROFESSEUR DE DROIT PUBLIC, ULCO

MARIE-BEATRICE LAHORGUE
MAÎTRE DE CONFÉRENCES EN DROIT - HDR, UNIVERSITÉ DE HAUTE-ALSACE

VENDREDI 12 FÉVRIER 2016, 14H-16H
SALLE 212

CONTACT

SOPHIE BRACQBIEN, SECRÉTAIRE DU LARJ
Sophie.Bracqbien@univ-littoral.fr

ulco université Littoral Côte d'Opale

LARJ Laboratoire de Recherche Juridique

Fédération d'évolution CUEEP LITTORAL

CENTRE DE GESTION UNIVERSITAIRE
21, rue Saint Louis
Boulogne-sur-Mer

EN PARTENARIAT AVEC

L'ORDRE DES AVOCATS
DE BOULOGNE-SUR-MER

Ordre des Avocats
BOULOGNE-SUR-MER

Le contrat de *travail*
à durée déterminée
un contrat *spécial*

Vendredi 6 Novembre 2015
Dès 9h00 - Amphi 1

Un colloque

LABJ Laboratoire de Recherche Juridique

ulco Université Littoral Côte d'Opale

CENTRE DE GESTION UNIVERSITAIRE
21, rue Saint Louis
Boulogne-sur-Mer

Organisation scientifique par Monsieur le Bâtonnier Raphaël Tachon, Avocat au barreau de Boulogne-sur-Mer et Catherine Minet-Letalle, Maître de Conférences en Droit privé HDR à l'ULCO, Directrice du Laboratoire de Recherche juridique

Sous la présidence de Monsieur Pierre Noubel, Conseiller à la Chambre sociale de la Cour d'Appel de Douai

Matinée : 9h30-12h30

Propos introductifs : Monsieur le Conseiller Pierre Noubel

- **Approche du droit commun des contrats : le contrat de travail, un contrat spécial**

Sophie Moreil, MCF en Droit privé à l'UlCO, codirectrice du LARJ

- **Le contrat de travail à durée déterminée, un contrat spécial par rapport aux CDI**
- **Le CDI, le recours au CDD**

Maître Arthur Andrieux, avocat au Barreau de Boulogne-sur-Mer

- **Le régime de droit commun des contrats de travail à durée déterminée et les régimes spéciaux du CDD : les risques de requalifications en CDI**

Dirk Baugard, Professeur à l'Université de Paris 8, Vincennes Saint-Denis

Après-midi : 14h30-17h30

Les exemples de CDD spéciaux

- **La vision RH du CDD (l'exemple du CDD de remplacement)**

Virginie Tredez, Responsable des ressources humaines, Quai des Entreprises, Côte d'Opale

Anne Savignard, Responsable Qualité-R&D, établissements J. C. DAVID, Boulogne-sur-Mer

- **Le CDD dans le secteur du sport**

Pierre-yves Verkindt, Professeur de droit à l'Université de Paris 1, Institut de recherches juridiques de la Sorbonne

- **Le CDD dans le secteur touristique (CDD d'usage et contrat saisonnier)**

Catherine Minet-Letalle

- **Le CDD dans le secteur public**

Raphaël Tachon

- **Les contrats de travail aidés (aspects politique de l'emploi)**

Dimitra Pallantza, MCF en Droit privé à l'ULCO, membre du LARJ

Rapport de Synthèse : Monsieur le Conseiller Pierre Noubel

ulco Université

ULCOP 21

COMPRENDRE POUR AGIR

LA LOI RELATIVE À LA TRANSITION ÉNERGÉTIQUE: QUELLES AVANCÉES ?

Conférence avec Camille Carbonnaux, Maitre de conférence en Droit public et Co-directrice du LARJ

LUNDI 30 NOVEMBRE 2015

Centre Universitaire Saint Louis / 10h30 - 11h30
salle 206
21, rue Saint Louis
62 200 BOULOGNE SUR MER

ulcop21.univ-littoral.fr

LEARNING CENTER VILLE DURABLE

Halle aux sucres

LABEL PARIS2015 COP21-CMP11

Cycle de conférences

12/2015 - 04/2016

La réforme du droit des contrats

ulco Université Littoral Côte d'Opale

LARJ Laboratoire de Recherche Juridique

Conseil régional des notaires de la Cour d'Appel de Douai

Ordre des Avocats BOULOGNE-SUR-MER

CENTRE DE GESTION UNIVERSITAIRE
21, rue Saint Louis
Boulogne-sur-Mer

Programme

Cycle de conférences organisé par le Laboratoire de recherche juridique de l'Université du Littoral Côte d'Opale sous la direction scientifique de Valérie Durand et Sophie Moreil

Conférence introductive relative à la réforme du droit des contrats

Sophie Moreil, Maître de conférences en droit privé et sciences criminelles
Valérie Durand, Maître de conférences en droit privé et sciences criminelles
Université du Littoral Côte d'Opale

Vendredi 4 décembre 2015
16h00 - 18h00

Formation 1 - La conclusion du contrat

Valérie Durand, Maître de conférences en droit privé et sciences criminelles
Université du Littoral Côte d'Opale

Vendredi 26 février 2016
17h30 - 19h00

Formation 2 - La validité de l'engagement contractuel

Sophie Moreil, Maître de conférences en droit privé et sciences criminelles
Université du Littoral Côte d'Opale

Vendredi 4 mars 2016
17h30 - 19h00

Exécution 1 - La portée de l'engagement contractuel

Gaël Chantepie, Professeur agrégé à l'Université de Lille 2

Vendredi 18 mars 2016
17h30 - 19h00

Exécution 2 - L'appréhension du non respect de l'engagement contractuel

Mathias Latina, Professeur agrégé à Université de Nice-Sophia-Antipolis

Vendredi 25 mars 2016
17h30 - 19h00

Les apports de la réforme en matière de régime de l'obligation

Lionel Andreu, Professeur agrégé à l'Université de Poitiers

Les apports de la réforme en matière de preuve des obligations

Charles Bahurel, Professeur agrégé à l'Université du Littoral Côte d'Opale

Vendredi 22 avril 2016
17h00 - 19h00

Université du Littoral Côte d'Opale
Centre universitaire de gestion de Boulogne-sur-Mer

21, Rue Saint Louis
62200 Boulogne-sur-Mer

Cycle de conférences

12/2015 - 04/2016

La réforme du droit des contrats

Conférence introductive

Sophie Moreil, Maître de conférences en droit privé et sciences criminelles
Valérie Durand, Maître de conférences en droit privé et sciences criminelles
Université du Littoral Côte d'Opale

Vendredi 4 décembre 2015 de 16h00 à 18h00, Amphi 1
Centre de Gestion universitaire, 21 rue Saint Louis, Boulogne-sur-Mer

Contact : Sophie Bracqbien, Secrétaire du LARJ
Sophie.Bracqbien@univ-littoral.fr

ulco université Littoral Côte d'Opale

LARJ Laboratoire de Recherche Juridique

Conseil régional des notaires de la Cour d'Appel de Douai

Ordre des Avocats BOULOGNE-SUR-MER

Cycle de conférences

12/2015 - 04/2016

La réforme du droit des contrats

Formation 1 - La conclusion du contrat

Valérie Durand, Maître de Conférences en Droit privé et Sciences criminelles
Université du Littoral Côte d'Opale

Vendredi 26 février 2016 • 17h30 - 19h00 • Amphi 1
Centre de Gestion universitaire, 21 rue Saint Louis, Boulogne-sur-Mer

contact : Sophie Bracquien, Secrétaire du LARJ
Sophie.Bracquien@univ-littoral.fr

ulco université Littoral Côte d'Opale
Communauté d'agglomération du Boulonnais www.agglo-boulonnais.fr
LARJ Laboratoire de Recherche Juridique
Conseil régional des notaires de la Cour d'Appel de Douai
Ordre des Avocats BOULOGNE-SUR-MER

Cycle de conférences

12/2015 - 04/2016

La réforme du droit des contrats

Formation 2 - La validité de l'engagement contractuel

Sophie Moreil, Maître de Conférences en Droit privé et Sciences criminelles
Université du Littoral Côte d'Opale

Vendredi 4 mars 2016 . 17h30 - 19h00 . Amphi 1

Centre de Gestion universitaire, 21 rue Saint Louis, Boulogne-sur-Mer

Contact : Sophie Bracqbien, Secrétaire du LARJ
Sophie.Bracqbien@univ-littoral.fr

ulco université Littoral Côte d'Opale

Communauté d'agglomération du Boulonnais www.agglo-boulonnais.fr

LARJ Laboratoire de Recherche Juridique

Conseil régional des notaires de la Cour d'Appel de Douai

Ordre des Avocats BOULOGNE-SUR-MER

Cycle de conférences

12/2015 - 04/2016

La réforme du droit des contrats

Exécution 1 - La portée de l'engagement contractuel

Gaël Chantepie, Professeur de Droit
Université Droit et Santé Lille 2

Vendredi 18 mars 2016 . 17h30 - 19h00 . Amphi 1

Centre de Gestion universitaire, 21 rue Saint Louis, Boulogne-sur-Mer

Contact : Sophie Bracqbien, Secrétaire du LARJ
Sophie.Bracqbien@univ-littoral.fr

ulco Université Littoral Côte d'Opale

LARJ Laboratoire de Recherche Juridique

Conseil régional des notaires de la Cour d'Appel de Douai

Ordre des Avocats BOULOGNE-SUR-MER

Cycle de conférences

12/2015 - 04/2016

La réforme du droit des contrats

Exécution 2
L'appréhension du non respect de l'engagement contractuel

Mathias Latina, Professeur de Droit
Université Nice-Sophia-Antipolis

Vendredi 25 mars 2016 • 17h30 - 19h00 • Amphi 1

Centre de Gestion universitaire, 21 rue Saint Louis, Boulogne-sur-Mer

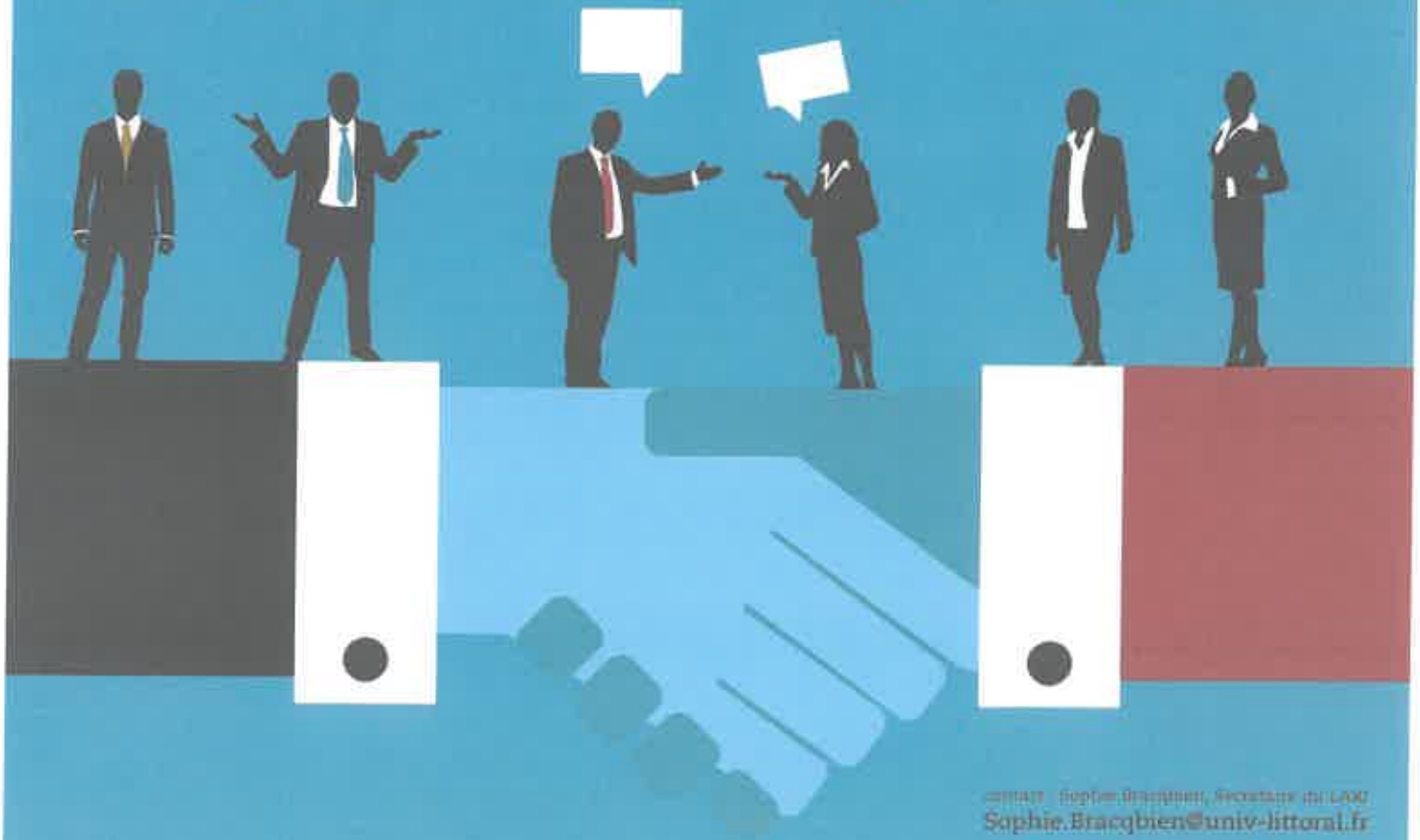

contact : Sophie Bracqbien, Secrétaire du LARJ
Sophie.Bracqbien@univ-littoral.fr

ulco Université Littoral Côte d'Opale

LARJ Laboratoire de Recherche Juridique

Conseil régional des notaires de la Cour d'Appel de Douai

Ordre des Avocats BOULOGNE-SUR-MER

Cycle de conférences

12/2015 - 04/2016

La réforme du droit des contrats

Les apports de la réforme en matière de régime de l'obligation

Lionel Andreu, Université de Poitiers

Les apports de la réforme en matière de preuve des obligations

Charles Bahurel, Université du Littoral Côte d'Opale

Vendredi 22 avril 2016 . 17h00 - 19h00 . Amphi 1

Centre de Gestion universitaire, 21 rue Saint Louis, Boulogne-sur-Mer

contact : Sophie Bracquien, secrétaire du LARJ
Sophie.Bracquien@univ-littoral.fr

ulco Université Littoral Côte d'Opale

Communauté d'agglomération du Boulonnais www.agglo-boulonnais.fr

LARJ Laboratoire de Recherche Juridique

Conseil régional des notaires de la Cour d'Appel de Douai

Ordre des Avocats Boulogne-sur-Mer

Institut Universitaire de Technologie LITTORAL CÔTE D'OPALE

LABJ Laboratoire de Recherche Juridique

GACO SAINT-OMER

11ème édition du Colloque RH Saint-Omer

Les mesures de prévention des licenciements pour motif économique

Vendredi 15 Janvier 2016

de 9h30 à 17h00

Amphithéâtre de l' IUT

IUT du Littoral Côte d'Opale

Avenue René Descartes –
BP40099
62968 LONGUENESSE Cedex
Tél : 03 21 38 87 40
Fax : 03 21 28 87 50
Mail : iutgaco@univ-littoral.fr

ULCO UNIVERSITÉ DU LITTORAL CÔTE D'OPALE

Organisation scientifique par Dimitra Pallantza, Maître de Conférences en Droit privé à l'ULCO – membre du LARJ et Jeanne-Marie WAILLY, Responsable de la Licence professionnelle Gestion des ressources humaines et Docteur en Droit de l'ULCO

Matinée : 9h30 – 12h30

Sous la présidence de Dimitra PALLANTZA

• Les licenciements pour motif économique : questions de méthode
Jean-Philippe Tricoît, MCF en Droit privé HDR à Lille 2, Directeur de l'Institut des Sciences du travail

• Contentieux des licenciements pour motif économique
Christophe Pavot, Avocat en droit social au Barreau de Lille, MCF associé à l'ULCO

• Les accords de maintien d'emploi, enjeux et perspectives
Julien Icard, Professeur agrégé de Droit privé à l'Université de Valenciennes

• La Gestion prévisionnelle des emplois et des compétences
Aude Dutilly, Directrice juridique, Délégué général Medef Flandre-Audomarois

Après-midi : 14h30 – 17h00

• Plans de départs volontaires dans le Nord-Pas de Calais : enjeux et limites d'une mesure préventive des licenciements économiques
Amélie Gonzalez, Doctorante en droit privé à Université Lille, CRDP-Equipe Demogue, enseignante contractuelle du supérieur IUTC
Elise Ternynck, Docteure en droit privé, Enseignante-chercheure contractuelle du supérieur, Université Lille 2

• La formation professionnelle, instrument de prévention des licenciements pour motif économique
Arnaud Barrois, Chargé de recrutement (contrats d'alternance) à Arc International
Jeanne-Marie Wailly, Responsable de la licence professionnelle GRH et Docteur en droit de l'ULCO

• Le chômage partiel : un dispositif rénové, insuffisamment utilisé
Dimitra Pallantza, MCF en Droit privé à l'ULCO

Rapport de Synthèse : Julien Icard

ENM

ÉCOLE NATIONALE
de la MAGISTRATURE

LES FONCTIONS DU MAGISTRAT

PRÉSENTATION DU CONCOURS ET DE LA FORMATION

CONFÉRENCE DE

XAVIER CHARLET

MAGISTRAT
ET ENSEIGNANT
ASSOCIÉ À L'E.N.M

MERCREDI 10 FÉVRIER 2016

16h30 • AMPHI 1

UNIVERSITÉ DU LITTORAL CÔTE D'OPALE

COLLOQUE

LA MÉDIATION AU SERVICE DE L'ENTREPRISE

VENDREDI 12 FÉVRIER 2016

Amphithéâtre 1

09h30 - 17h00

Université du Littoral Côte d'Opale
21 rue Saint Louis - Boulogne-sur-Mer

ulco université du Littoral Côte d'Opale

LARJ Laboratoire de Recherche Juridique

LexisNexis

skema BUSINESS SCHOOL

Accueil - café 9h15

Allocution d'ouverture : *Frédéric DAVANSANT, MCF à l'ULCO* 9h30 - 9h40

I - LA MÉDIATION, UNE TECHNIQUE ADAPTÉE AU DROIT DES AFFAIRES

(Modérateur, Frédéric DAVANSANT)

A - Les critères de la médiation 9h40 - 10h00
Marie BLANCHARD, MCF à l'ULCO

B - Le déroulement d'une médiation en droit des affaires 10h00 - 10h20
Jean-Edouard GRÉSY, Associé Cabinet ALTER NEGO

C - L'avocat, un acteur de la médiation ? 10h20 - 10h40
Maître Valérie DELACOUR-PENAZZO, avocate au Cabinet FIDAL

Débat avec la salle - pause café 10h40 - 11h15

II - PRATIQUES DE LA MÉDIATION

(Modérateur, Frédéric DAVANSANT)

A - La médiation intra-entreprise. L'exemple des conflits de travail
Catherine MINET, MCF HDR à l'ULCO 11h15 - 11h35

B - La médiation inter-entreprises 11h35 - 12h15

1. 11h35 - 11h55 : La médiation préventive ou d'accompagnement. L'exemple des procédures collectives, *Guillaume BOUTE, Avocat, Docteur en droit et chargé d'enseignements Université Paris 2 Panthéon Assas*
2. 11h55 - 12h15 : La médiation curative. La clause de médiation, *Jean-Philippe TRICOIT, MCF HDR à l'Université de Lille 2*

Débat avec la salle 12h15

Déjeuner libre 12h45

Reprise 14h00

(Modérateur : Françoise Dekeuwer, MCF à l'ULCO)

C - La médiation avec les clients de l'entreprise 14h00 - 14h40

1. 14h00 - 14h20 : Les médiations « maisons »
Sophie MOREIL, MCF à l'ULCO
2. 14h20 - 14h40 : Le nouveau visage de la médiation de la consommation
Sabine BERNHEIM-DESVAUX, MCF HDR à l'Université d'Angers

D - Une médiation au service de l'intérêt général ? 14h40 - 15h00
La médiation peut-elle régler les litiges relatifs aux contrats publics ?
Julien MARTIN, Professeur à l'Université de La Rochelle

Débat avec la salle - pause café 15h00 - 15h30

III - PERSPECTIVES DE LA MÉDIATION

(Modérateur : Françoise Dekeuwer, MCF à l'ULCO)

A - Le bilan des médiations en matière de droit des affaires 15h30 - 15h50
Christine PARENTY, Présidente de Chambre, Cour d'appel de Douai

B - Faut-il réformer le cadre de la médiation ? 15h50 - 16h10
Soraya AMRANI-MEKKI, Professeur à l'Université Paris Ouest Nanterre

Débat avec la salle 16h10 - 16h30

Allocution de clôture 16h30 - 16h50

EN PARTENARIAT AVEC

L'ORDRE DES AVOCATS
LE TRIBUNAL DE GRANDE INSTANCE
DE BOULOGNE-SUR-MER

Ordre des Avocats
BOULOGNE-SUR-MER

Simulations de plaidoiries

par les étudiants du master droit européen des affaires
mais ouvertes à tous les étudiants

MARDI 1ER MARS 2016 - 14H00
AU TRIBUNAL DE GRANDE INSTANCE

LARJ
Laboratoire de Recherche Juridique

ulco UNIVERSITÉ DU LITTORAL CÔTE D'OPALE

Colloque
Littoral et Tourisme Durable :
Quel champ opérationnel ?

16 et 17 mars 2016
Boulogne-sur-Mer

Campus International de la mer

Communauté d'Universités et d'Établissements Lille Nord de France

ulco Université Littoral Côte d'Opale

CEL Centre Entrepreneuriat du Littoral

Groupe Sup de Co La Rochelle

TERRITOIRES VILLES ENVIRONNEMENT & SOCIÉTÉ

LARJ Laboratoire de Recherche Juridique

Pas-de-Calais Le Département

Communauté d'agglomération du Boulonnais

BOULOGNE SUR MER

UMIH

CORRUE & DESEILLE FUMAISON ET SALAISON TRADITIONNELLES

Boucan'Or
Boulogne-sur-Mer

15:30 - 16:30 Table ronde 2 - Usages et mutations d'équipements face à l'évolution de la demande touristique
Modérateurs : Sylvie Logié, Chef de projet du Réseau Plaisance Côte d'Opale Métropolitain Côte d'Opales et Christophe Gibout, Professeur des Universités, Université du Littoral Côte d'Opale, Laboratoire Territoires Villes Environnement et Société (TVES-EA 4477)

Sous la Présidence de Madame Sylvie Logié, Chef de projet du Réseau Plaisance Côte d'Opale, Boulogne Développement Côte d'Opale

- Aurore Joris, Chargée de mission - Urbaniste, Direction de l'Ingénierie et du Développement Atout France
- Adiren Sanquer, consultant en strategies et aménagements nautiques

16:30 - 17:00 > Débat avec la salle
17:00 Conclusions du colloque

- Gérard Dokou, Directeur du Centre Entrepreunariat du Littoral
- Christophe Gibout, Directeur adjoint du Laboratoire Territoires Villes Environnement et Société
- Olivier Maillard, Directeur Délégué Programmes / Faculté, Groupe Sup de Co La Rochelle
- Catherine Minet-Letalle, Dircetrice du Laboratoire de Recherche Juridique

Vendredi 18 Mars

Sortie de terrain prévisionnelle (sur inscription payante, sous réserve de 20 inscrits minimum)

- Matin : Etaples et son port de plaisance
- Midi : Repas au Chatillon, Centre Capécure de Boulogne-sur-Mer
- Après-midi : Grand Site de France *Les Deux-Caps*

La participation à la sortie de terrain nécessite une inscription payante supplémentaire. Le montant correspondant à la sortie de terrain du 18/03 comprend le transport en bus, la visite d'Etaples et son Port de plaisance le matin, le déjeuner au restaurant du midi puis la visite des 2 Caps l'après-midi. Le transport sera effectué en bus, un arrêt est prévu à la gare SNCF TGV de Frethun à la fin de cette journée

Ce colloque est organisé également grâce à la contribution de l'Union des Métiers de l'industrie et de l'Hôtellerie (UMIH), des entreprises Corrue&Deseille et Vent du Nord - Boucan'Or de Boulogne-sur-Mer

Contact : contact@campusdelamer.fr - 03 . 21 . 99 . 45 . 23 - www.campusdelamer.fr

Nous remercions nos partenaires pour leurs contributions à l'organisation de ce colloque

Avec la contribution de l'entreprise Boucan'Or - Boulogne-sur-Mer

Colloque Littoral et Tourisme Durable : Quel champ opérationnel ?

16, 17 et 18 mars 2016
Boulogne-sur-Mer

Mercredi 16 Mars

Ouverture du Colloque 09:30

Roger Durand, Président de l'Université du Littoral Côte d'Opale ULCO
Thierry Grégoire, Président de l'Union des Métiers et des Industries de l'Hôtellerie UMIH Région Nord-Pas-de-Calais

09:45 - 10:25 > Dr. Laurence Jégouzo, Maître de Conférences en droit public, Université Paris I Panthéon -Sorbonne, Avocat, le SERDEAUT
Tourisme durable et droit

10:30 - 11:10 > Nicola Bellini, Directeur de l'Institut du Tourisme et professeur d'économie et management du tourisme, Groupe Sup de Co La Rochelle
Etat des lieux économique du tourisme sur le littoral

11:10 - 11:30 Pause Café

11:35 - 12:15 > Pr. Jean-Pierre Lozato-Giotart, Professeur des Universités, Géographe, Directeur de Recherche, Paris III - Sorbonne Nouvelle
Approche territoriale et effets spatiaux du tourisme littoral

12:15 - 12:35 > Débat avec la salle

12:45 - 13:45 Déjeuner (Buffet)

- **14:10 - 14:30** > Pr. Géraldine Goffaux, Professeur des Universités en droit privé à l'Université de Bretagne Occidentale
  Sauvegarde et valorisation du patrimoine
- **14:30 - 14:50** > Dr. Frédéric Davansant, Maître de Conférences en histoire du doit (LARJ ULCO)
  Du grand Tour au tourisme durable. Naissance et evolution du droit du tourisme
- **14:50 - 15:10** > Pr. Catherine Roche, Professeur des Universités (ULCO, TVES EA 4477)
  L'influence de l'Union européenne sur le développement d'un tourisme littoral durable
- **15:10 - 15:30** > Dr. Jérôme Piriou, Maître de Conférences en géographie (Groupe Sup de Co La Rochelle), Dr. Emeline Hatt, Maître de Conférences en urbanisme (Aix-Marseille Université), Dr. Ludovic Falaix, Maître de Conférences en géographie (Université Blaise Pascal, Clermont - Ferrand), Pr. Anne Gombault, Professeur des Universités en management (KEDGE Business School)
  Perspectives d'un tourisme durable dans les trajectoires de stations littorals par la mobilization des ressources territoriales. Le cas de Lacanau-Océan, Biarritz et Martigues

15:30 - 16:00 Pause Café

Session A - La connaissance de la valorisation touristique des espaces littoraux et maritimes Sous la Présidence de Jérôme Piriou	Session B - Le développement des espaces littoraux et maritimes Sous la Présidence de Pascale Marcotte
16:10 - 16:30 > Pr Christophe Gibout, Professeur des Universités en aménagement (TVES - ULCO) **Tourisme littoral durable : concurrence ou complémentarité des définitions ? Une approche par l'exemple de la plaisance**	**16:10 - 16:30** > Dr Camille Carbonneaux, Maître de Conférences en droit public (LARJ - ULCO) **Droit public économique et protection du littoral**
16:30 - 16:50 > Dr Ludovic Martel, Maître de Conférences en sociologie (UMR 6240 - Università di Corsica) & Dr Frédérique Roux, Maître de Conférences HDR en droit (Centre de Recherche et d'innovation sur le Sport-Université Lyon I) **Gestion des pratiques sportives sur les littoraux métropolitains français : une analyse comparative dans les espaces protégés**	**16:30 - 16:50** > Dr Gérard Dokou, Maître de Conférences en gestion (CEL - Lab - ULCO) **Des sensibilités communes vis-à-vis du développement durable aux profils différenciés d'entrepreneurs d'activité touristique soutenable**
16:50 - 17:10 > Matthieu Graveleau (UFR STAPS de Nantes) **Economie des sports nautiques : le marché (écotourisme) des prestations d'encadrements nautiques de l'île de Noirmoutier (85)**	**16:50 - 17:10** > Dr Michel Carrard, Maître de Conférences en économie (TVES - ULCO) **Le low cost aérien : un outil au service du tourisme durable ?**
17:10 - 17:30 > Anne-Laure Dollé, Chargée d'études contractuelle CNRS & Dr Vincent Herbert, Maître de Conférences en géographie (TVES - ULCO) **Interrelations entre acteurs du tourisme et changement climatique en côte d'Opale : la question du risque côtier**	**17:10 - 17:30** > Marie Banâtre, Doctorante en architecture et urbanisme & Pr Nacima Baron, Professeur des Universités géographie (LVMT - UPE) **L'enjeu crucial de la connaissance des flux en Baie de Somme (80)**
17:30 - 17:50 > Taieb Boumeaza & Jamila Saidi (LADES - Université Hassan II Casablanca, Maroc) **Le littoral Méditerranéen Marocain ou le choix difficile entre tourisme durable et danger durable : cas du littoral du Maroc oriental et celui de Tétouan-Ceuta sur la Méditerranée occidentale**	**17:30 - 17:50** > Cibaj Claudino Gildas Cokou De Souza, Doctorant (Université d'Abomey-Calavi - Faculté de Droit et de Sciences Politiques, Bénin) **Les répercutions de programme de développement touristique de la route des pêches (PDT-RP) sur la situation socio-économique des habitants du littoral béninois**

18:30 Réception à la Mairie de Boulogne-sur-Mer

Jeudi 17 Mars

Tôt le matin > Visite d'une entreprise de la zone Industrielle de Capécure à Boulogne-sur-Mer
Deux entreprises ont accepté de faire visiter leur site : Cornue&Deseille et l'entreprise Vent du Nord - Boucan'Or *Le nombre de places étant limité, l'inscription est obligatoire (mais gratuite)*

09:00– 09:30 > Restitution des deux sessions de la veille

- **09:40 - 10:00** > Isabelle Falardeau, Doctorante en géographie, Pr. Laurent Bourdeau, Professeur des Universités en géographie (Faculté de foresterie, de géographie et de géomatique, Québec), Pr.Agr. Pascale Marcotte, Professeur des Universités en sociologie (Université Lavai, Québec)
  Le littoral urbain de Québec : un produit touristique durable pendant la saison hivernale
- **10:00 - 10:20** > Dr. Sylvine Pickel - Chevalier, Maître de Conférences en géographie &Pr. Philippe Violier, Professeur de géographie (ESTHUA - Université d'Angers)
  L'exemple de Saint-Jean-de-Monts (85) : pour un modèle de développement durable des grandes stations touristiques ?
- **10:20 - 10:40** > Dr. Vincent Salbert, Responsible direction maritime, Otéis
  Les plages, un vecteur du tourisme durable

10:40 - 10:55 Pause Café

- **10:55 - 11:15** > Christophe Lefebvre, Délégué affaires internationales, Agence des aires marines protégées, Maître de Conférences Associé (LARJ - ULCO)
  Evolution des politiques et du droit de l'environnement littoral et marin au regard du développement touristique durable de la zone côtière
- **11:15 - 11:35** > Dr. Jean-Baptiste Dubrulle, Avocat au Cabinet Bignon Lebray, Lille
  Tourisme, planification locale, loi littoral : synthèse jurisprudentielle des enjeux
- **11:35 - 11:55** > Dr Jean-René Desmonts, Docteur en droit public (Université de Caen Basse-Normandie), Avocat au Barreau de Caen
  Développement durable et réglementation des activités touristiques littorales

11:55 - 12:25 > Débat avec la salle

12:25 - 13:45 Déjeuner (Buffet)

14:00 - 15:15 Table ronde 1 - Multiplicité et densification des usages sur le Domaine Public Maritime
Modérateurs : Christophe Lefebvre, Délégué affaires internationales, Agence des aires marines protégées,Maître de Conférences Associé (Université du Littoral Côte d'Opale, Laboratoire de Recherche Juridique) et ???

Intervenants de la table ronde :

- Yann Capet, Député de la 7ème circonscription de Pas-de-Calais
- Catherine Canova-Ramet, Directrice du Parc Naturel Marin et des etuaires picards et de la mer d'Opale
- Frédéric Fasquel, Chef du Service des Affaires Maritimes et du Littoral, DDTM du Pas-de-Calais
- Jean-François Rapin, Président de l'Association Nationale des Elus du Littoral
- Antoine Logié, Directeur Général de la CCI Côte d'Opale
- Pierre Peysson, Chef de projets éolien en mer, wpd offshore France

15:15 - 15:30 Pause Café

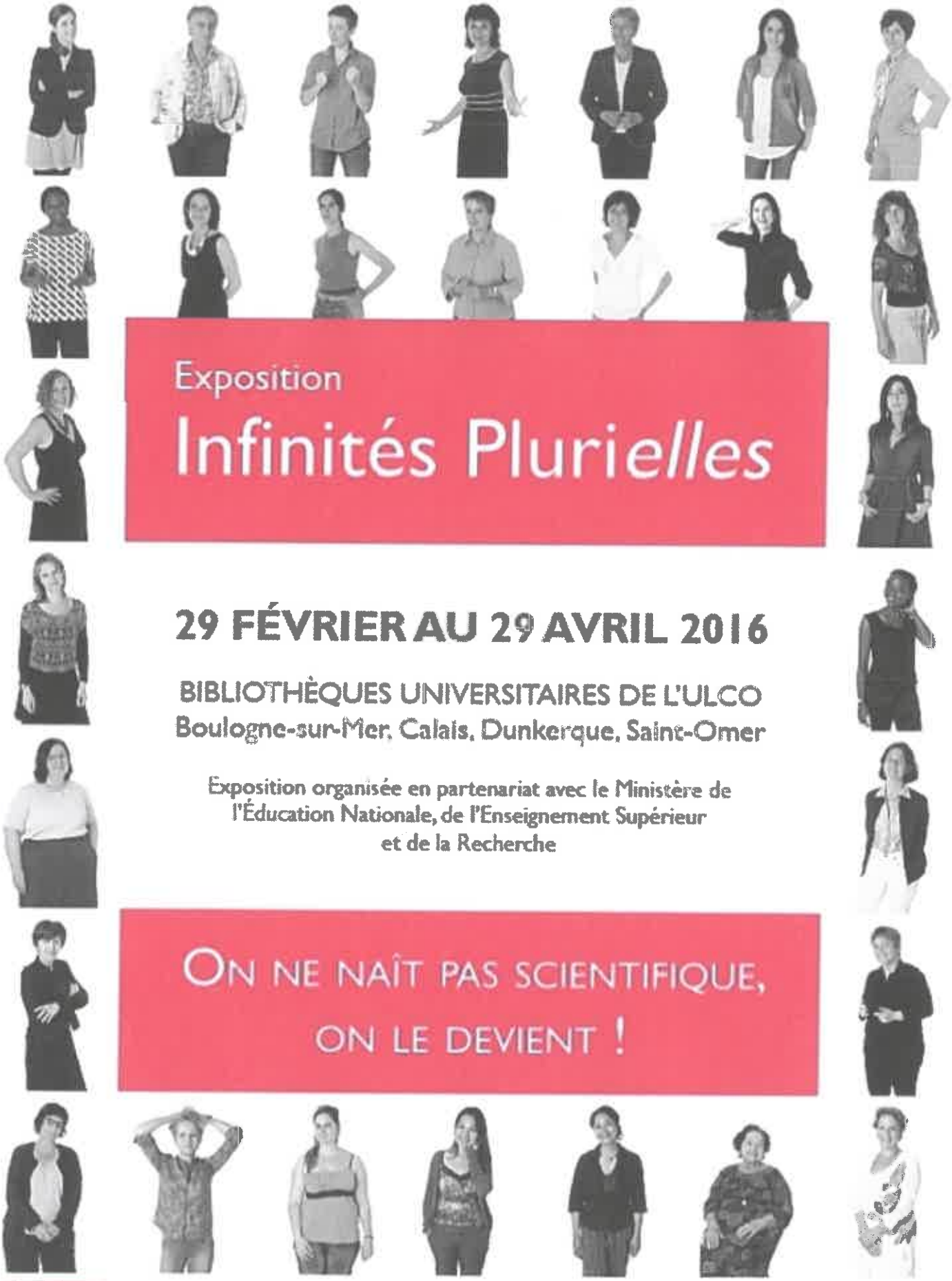

Exposition

Infinités Pluri*elles*

29 FÉVRIER AU 29 AVRIL 2016

BIBLIOTHÈQUES UNIVERSITAIRES DE L'ULCO
Boulogne-sur-Mer, Calais, Dunkerque, Saint-Omer

Exposition organisée en partenariat avec le Ministère de l'Éducation Nationale, de l'Enseignement Supérieur et de la Recherche

ON NE NAÎT PAS SCIENTIFIQUE, ON LE DEVIENT !

Frédéric CUVILLIER
Ancien Ministre
Député-Maire de Boulogne-sur-Mer

Roger DURAND
Président de l'Université du Littoral Côte d'Opale

Catherine MINET-LETALLE
Référente Égalité à l'Université du Littoral Côte d'Opale

Éric LAMS
Directeur de la Bibliothèque de l'Université du Littoral Côte d'Opale

ont le plaisir de vous convier au vernissage de
l'exposition Infinités Plurielles, en présence de Marie-Hélène Le NY, photographe

Le Mardi 08 Mars 2016 à 12h45

à la Bibliothèque Universitaire de Boulogne-sur-Mer
Centre Universitaire Saint-Louis
Place Henri Heine
BOULOGNE-SUR-MER

Le vernissage sera suivi d'un cocktail.

boulogne sur mer

ulco Université

Réponse souhaitée avant le 1er Mars 2016
Adeline ROFORT - Tél. : 03 21 46 36 85
E-mail : adeline.rofort@univ-littoral.fr

ulco Université Littoral Côte d'Opale

DÉPARTEMENT DE DROIT

LARJ Laboratoire de Recherche Juridique

Leçon inaugurale

Solennellement prononcée par

THIERRY BONNEAU

Professeur Agrégé des Facultés De Droit
Professeur à L'Université Paris II

Du formatage de la société contemporaine à la lumière des droits bancaire et financier

Vendredi 23 septembre 2016 - 14h30 - Amphi 1
Centre de Gestion Universitaire - 21, rue Saint Louis - Boulogne sur Mer

EN PARTENARIAT AVEC

L'ORDRE DES AVOCATS
LE TRIBUNAL DE GRANDE INSTANCE
DE BOULOGNE-SUR-MER

Ordre des Avocats
BOULOGNE-SUR-MER

Simulations de plaidoiries

pour et par les étudiants du master
mais ouvertes à tous les étudiants

JEUDI 3 NOVEMBRE - 10H00
AU TRIBUNAL DE GRANDE INSTANCE
GRANDE SALLE D'AUDIENCE, DEUXIÈME ÉTAGE

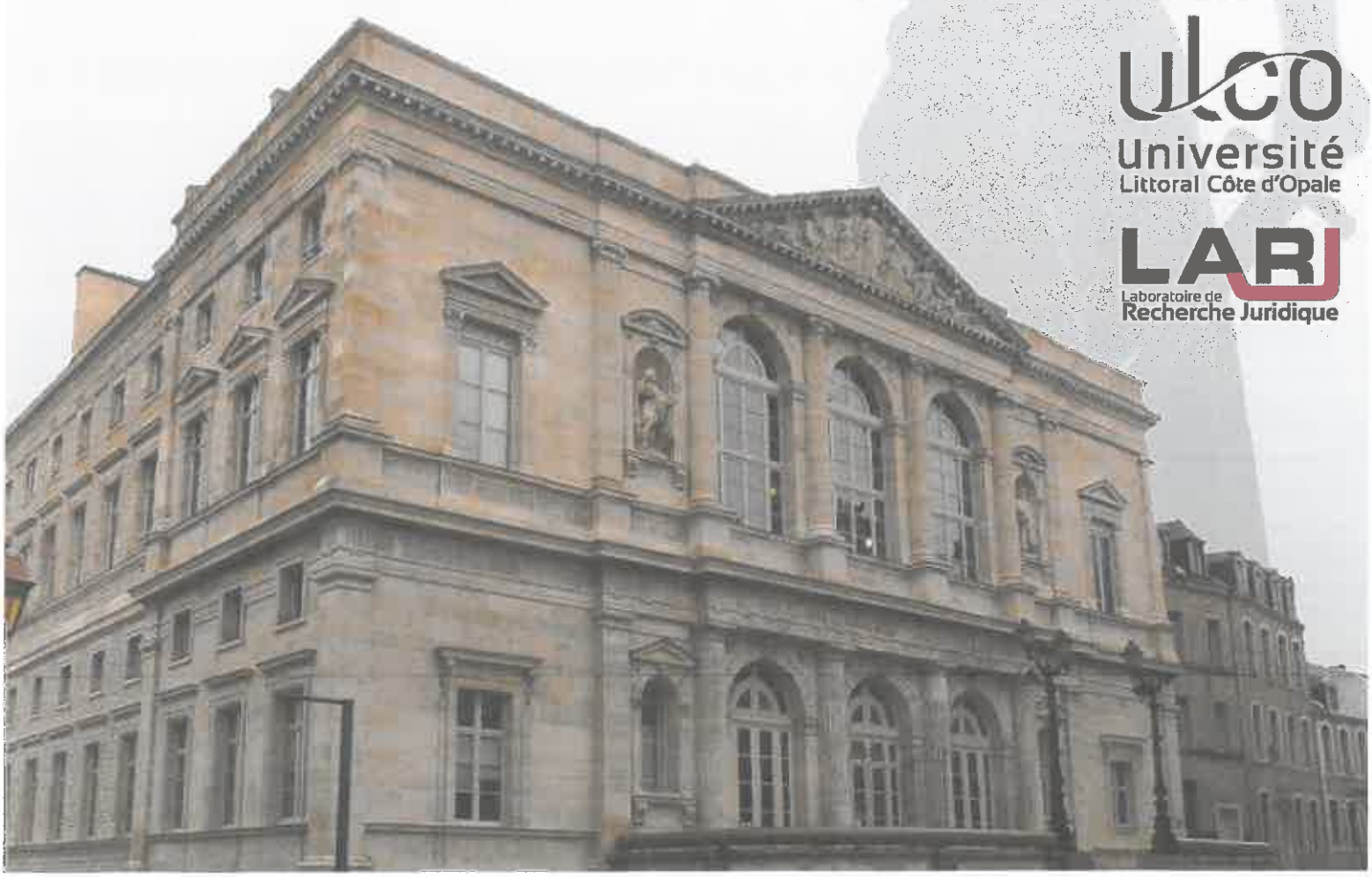

ulco
Université
Littoral Côte d'Opale

LARJ
Laboratoire de Recherche Juridique

ulco Université Littoral Côte d'Opale

Colloque

La Discipline des Gens de Justice

Perspectives historiques. Problématiques actuelles.

Jeudi 24 novembre 2016 - 13h45 / 17h30
Vendredi 25 novembre 2016 - 9h00 / 17h00

Centre de Gestion Universitaire - Amphi 1
21, rue Saint-Louis, 62200 Boulogne-sur-Mer

LARJ Laboratoire de Recherche Juridique

Contact : secrétariat du LARJ
Sophie.Bracqbien@univ-littoral.fr

Conseil régional des notaires de la Cour d'Appel de Douai

Ordre des Avocats Boulogne-sur-Mer

ENM École Nationale de la Magistrature

Université de Nantes

DCS

irdp Institut de Recherche en Droit Privé

CDMO Centre de Droit Maritime et Océanique

La Discipline des Gens de Justice

Perspectives historiques. Problématiques actuelles

Boulogne-sur-Mer, 24 & 25 novembre 2016
Centre de Gestion Universitaire
21, rue Saint-Louis, 62200 Boulogne-sur-Mer

PROGRAMME

Première demi-journée – Jeudi 24 novembre 2016 (13h45-17h30)

Perspectives historiques

Après-midi : *Aux sources de la discipline des gens de justice*

13h45 : Accueil des participants

14h30 : *Discours inaugural*
Catherine Minet - Letalle (Maitre de Conférences, ULCO)
Frédéric Davansant (Maitre de Conférences, ULCO)
Frantz Mynard (Maitre de Conférences, Nantes)

15h00 : *Allocution d'ouverture du Président de séance*
Louis de Carbonnières, (Professeur, Lille 2)

15h10 : *Le « serment romain » de l'avocat*
Dominique Gaurier (Maitre de Conférences émérite, Nantes)

15h30 : « Du devoir des juges » *ou le code de conduite de Perchambault de la Bigotière (1696)*
Frédéric Davansant (Maitre de Conférences, ULCO)

15h50 : Séance de questions

16h10 : Pause

16h30 : *La discipline, enjeu de pouvoir. « L'affaire des moustaches » des avocats (1844)*
Olivier Ménard (Maitre de Conférences, Nantes)

16h50: *Les institutions disciplinaires des Huissiers de 1813 à nos jours. Evolution et enjeux*
Jean Vanoverschelde (Huissier, Lille) et Frantz Mynard (Maitre de Conférences, Nantes)

17h10 : Séance de questions

17h30 - Clôture des débats

Deuxième journée – vendredi 25 novembre 2016 (09h00-17h20)

Problématiques actuelles

Matinée : *La difficulté de discipliner une magistrature hétérogène*

09h00 : *Allocution d'ouverture du Président de séance*
Xavier Charlet (Vice-Président, Juge des Enfants, TGI Boulogne sur Mer, PAST)

09h10 : *Les magistrats administratifs. La déontologie au secours de la discipline*
Jean Massot (Président de section honoraire au Conseil d'Etat)

09h30 : *La discipline des magistrats confrontée à l'impératif d'équité du procès*
Rodolphe Mesa (Maitre de Conférences, ULCO)

09h50 : *La discipline des magistrats financiers (Cour et Chambres régionales des comptes)*
Alice Lachèze (Avocate au Barreau de Paris, Docteur en droit Paris 1)

10h10 : Séance de questions

10h30 : Pause

10h50 : *Solutions actuelles et à venir pour assurer la discipline des juges prud'homaux*
Alain Lacabarats (Membre du C.S.M., Ancien Président Chambre sociale Cour de Cassation)

11h10 : *Au cœur des débats sur les tribunaux de commerce. La discipline des juges consulaires*
Eric Feldmann (Président Trib. Commerce Lille, Commission déontologie de la CGJCF)

11h30 : *Etude comparative de la discipline des magistrats des pays de l'Union Européenne*
Alexandre Trémolière (Magistrat, Président de l'Association des Magistrats de l'U.E.)

11h50 : Séance de questions

12h10 : Pause déjeuner

Après-midi : *L'encadrement actuel des professions judiciaires libérales*

13h50 : *Allocution d'ouverture du Président de séance*
Valérie Durand (Maitre de Conférences, ULCO)

14h00 : *Le modèle disciplinaire notarial*
Charles Bahurel (Professeur, ULCO)

14h20 : *La discipline et la déontologie des Notaires à l'épreuve de la pratique*
Daniel Gallet (Notaire, Syndic régional)

14h40 : *La réforme de la discipline des administrateurs et mandataires de justice*
Nicolas Pelletier (Maitre de Conférences, Nantes)

15h00 : Séance de questions

15h20 : Pause

15h40 : *L'intégration de l'exigence du procès équitable dans la procédure disciplinaire des avocats*
Raphaël Tachon (Avocat, Ancien Bâtonnier Boulogne sur Mer, PAST ULCO)

16h00 : *Présentation comparée de la discipline des magistrats et des avocats au Japon*
Yohei Suda (Avocat, chargé de formation professionnelle au barreau de Tokyo)

16h20 : *L'exemple de la discipline des avocats au Brésil*
Raphael Vianna (Avocat au barreau de Rio de Janeiro, Docteur en Droit Paris 1)

16h40 : Séance de questions

17h00 : Clôture des débats

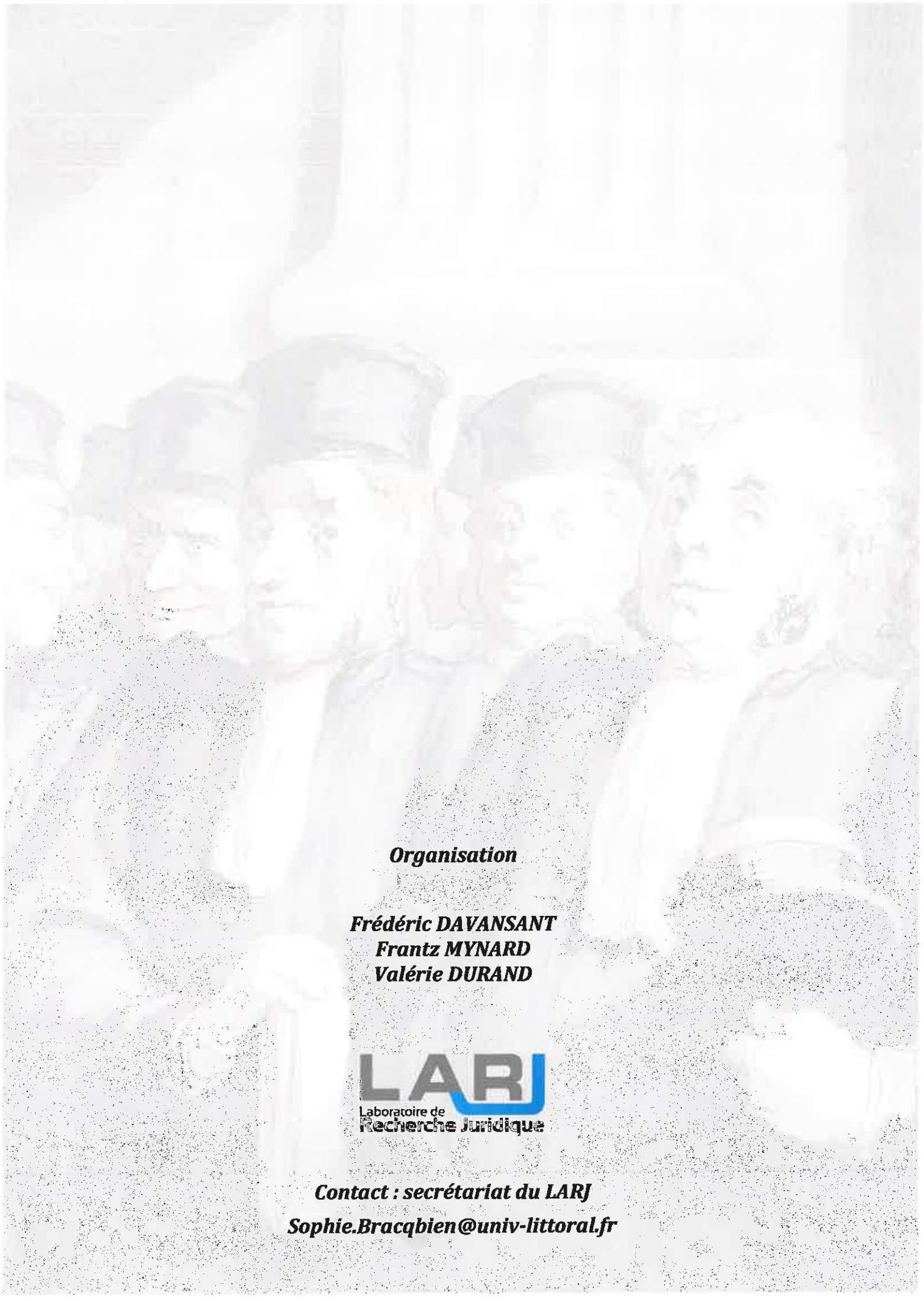

Organisation

Frédéric DAVANSANT
Frantz MYNARD
Valérie DURAND

LARJ
Laboratoire de Recherche Juridique

Contact : secrétariat du LARJ
Sophie.Bracqbien@univ-littoral.fr

ulco Université Littoral Côte d'Opale

Exposition
Gens de Justice

Organisation

LARJ Laboratoire de Recherche Juridique

CLUB CULTURE

du 21 novembre au 2 décembre 2016

BULCO BIBLIOTHÈQUES UNIVERSITAIRES

21, RUE ST-LOUIS
BOULOGNE-SUR-MER

TARN Conseil Général

Musée

musée hostiarii

ulco Université Littoral Côte d'Opale

Exposition
Plume de Greffier
du 21 au 25 novembre 2016

La Lettre et l'Image dans les archives du Parlement de Paris (XIVe-XVIe siècle)

Organisation LARJ Laboratoire de Recherche Juridique

La Chapelle

21, RUE SAINT-LOUIS
BOULOGNE-SUR-MER

cnrs

Université de Lille 2 Droit et Santé

Archives Nationales

ulco Université Littoral Côte d'Opale

La transparence sur le train de vie des élus locaux

Conférence sur la transparence de la vie publique

Frédéric Cuvillier

Député-maire de Boulogne-sur-Mer

Lundi 28 novembre 2016
15h00 - Entrée libre

Centre de Gestion Universitaire - Amphi 1
21, rue Saint-Louis, 62200 Boulogne-sur-Mer

Contact
Sophie.Bracqbien@univ-littoral.fr
Tél : 03.66.25.64.16

Renseignements
Olivier.Carton@univ-littoral.fr
Matthieu.Caron@univ-valenciennes.fr

co-organisation de l'événement

LARJ Laboratoire de Recherche Juridique

IEP Université de Valenciennes

Droits et Perspectives du droit EA n° 4487

Master Droit des collectivités territoriales

ulco Université Littoral Côte d'Opale

L'évolution de la réparation du préjudice écologique

Présentation des régimes juridiques

conférence réalisée par

Pierre Lequet - Doctorant - Université Dauphine PSL

Mardi 17 janvier 2017 - 15h00

Centre de Gestion Universitaire - Amphi 1
21, rue Saint-Louis, 62200 Boulogne-sur-Mer

Contact
Sophie.Bracqbien@univ-littoral.fr
Tél : 03.66.25.64.16

co-organisation de l'événement

LARJ Laboratoire de Recherche Juridique

Département Droit
Université du Littoral Côte d'Opale

COLLOQUE

ÉCONOMIE COLLABORATIVE ALTERNATIVE AU CAPITALISME OU UBERISATION DE L'ÉCONOMIE ?

LUNDI 30 JANVIER 2017
Amphithéâtre 1
09h00 - 17h00

UNIVERSITÉ DU LITTORAL CÔTE D'OPALE
21 rue Saint Louis - Boulogne-sur-Mer

ulco université Littoral Côte d'Opale
LARJ Recherche Juridique
LexisNexis
skema BUSINESS SCHOOL
Communauté d'agglomération du Boulonnais

Accueil – café 9h15

INTRODUCTION GENERALE 9h45 – 10h05

Thierry RIGAUX, PRCE, Vice-président délégué,

Directeur du CGU de Boulogne-sur-Mer

INTRODUCTION : LA DEFINITION DE L'ECONOMIE COLLABORATIVE ?

A. Entre utopie et renouvellement du capitalisme 10h05 – 10h25
Sarah ABDELNOUR, MCF à l'Université Paris Dauphine

B. Des résultats contrastés, la vision d'un économiste 10h25 – 10h45
Anne PERROT, Associée du Cabinet MAPP, Ancienne Vice-Présidente de l'Autorité de la concurrence

C. A la recherche d'une définition, la vision d'un juriste 10h45 – 11h05
Sandrine CHASSAGNARD-PINET, Professeur à l'Université Lille 2 Droit et Santé

Débat avec la salle – pause-café 11h05 – 11h30

I. LE CONCURRENT

A. L'exemple du secteur touristique 11h30 – 11h50
Marie BLANCHARD, MCF à l'ULCO

B. La fiscalité de l'activité collaborative 11h50 – 12h10
Suzie BRADBURN, MCF à l'Université de Caen

Débat avec la salle 12h10 – 12h30

Déjeuner libre

II. LE PARTICULIER

A. Un offreur de services
(statut et protection au regard du droit du travail) 14h00 – 14h20

Catherine MINET, MCF HDR à l'ULCO, Directrice du LARJ

B. Le consommateur collaboratif 14h20 – 14h40
Sabine BERNHEIM-DESVAUX, MCF HDR à l'Université d'Angers

III. L'INTERMEDIAIRE

A. La loyauté des plateformes numériques 14h40 – 15h00
Celia ZOLYNSKI, Professeur à l'Université Versailles Saint Quentin, Membre du Conseil National du Numérique

B. Les plateformes numériques et le droit de la concurrence 15h00 – 15h20
Muriel CHAGNY, Professeur à l'Université de Versailles (Paris-Saclay), Directeur du master de droit de la concurrence et des contrats, Membre de la Commission d'examen des pratiques commerciales

IV. LES INSTRUMENTS

A. Les biens mutualisés 15h20 – 15h40
Isabelle BUFFLIER, enseignant-chercheur, Skema Business School

B. Les enjeux juridiques et sécurité des *blockchains* 15h40 – 16h00
Eric CAPRIOLI, Docteur en Droit (HDR), avocat à la Cour de Paris, membre de la délégation française aux Nations Unies

Débat avec la salle 16h00 – 16h30

ALLOCATION CONCLUSIVE - L'ECONOMIE COLLABORATIVE, LE REGARD DU DROIT PUBLIC 16h30 – 16h50
Manon ALTWEGG- BOUSSAC, Professeur de droit public, ULCO

Contacts :

Marie Blanchard : marie.blanchard@univ-littoral.fr

Sophie Moreil : sophie.moreil@univ-littoral.fr

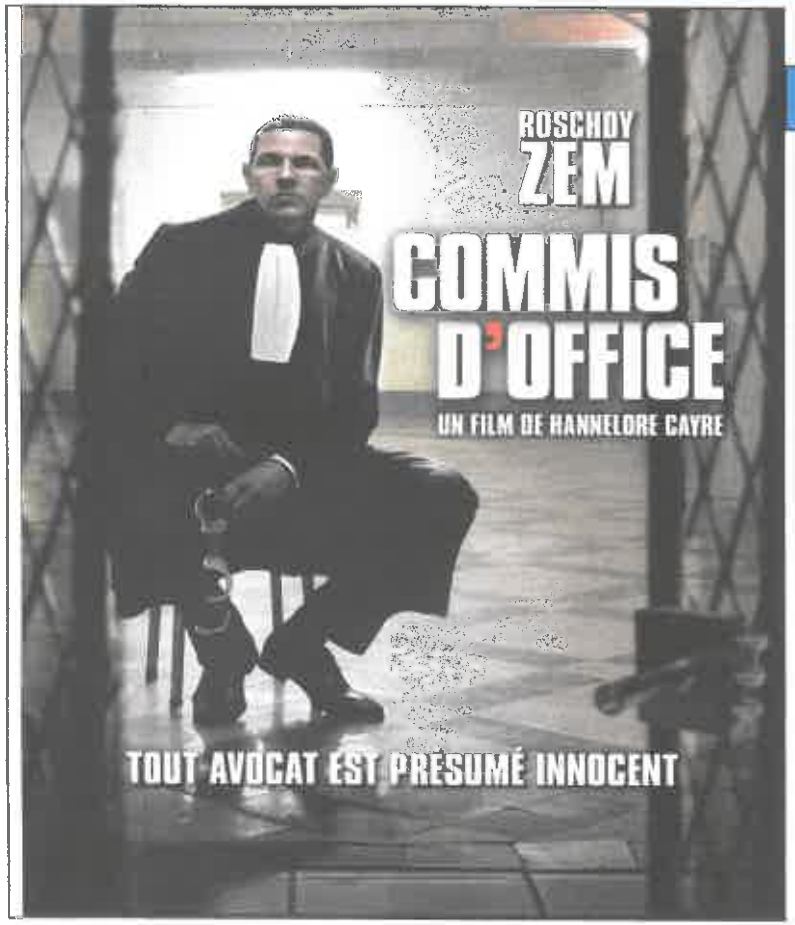

CLUB JULES VERNE : VOYAGE AU CENTRE DU DROIT

Projection-débat

LE FILM : COMMIS D'OFFICE (2009)
de Hannelore Cayre, avec Roschdy Zem

LE DÉBAT : L'AVOCAT COMMIS D'OFFICE.
Chevalier Blanc ou Défenseur au rabais ?

Intervenants :

Maître Jennifer VASSEUR (Barreau de Boulogne sur Mer)
Mme Mathilde CAMPAGNIE (Subst. Procureur - T.G.I Boulogne sur Mer)
M. Xavier CHARLET (Juge des Enfants, T.G.I Boulogne sur Mer)
M. Frédéric DAVANSANT (Maître de Conférences - ULCO)

Mardi 31 janvier 2017 - Début Film : 17h30 - Débat : 19h00

Centre Culturel LA CHAPELLE - Place Henri Heine
Entrée 21, Rue Saint-Louis, 62202 BOULOGNE-SUR-MER

ulco Université Littoral Côte d'Opale

Découvrez

LES MÉTIERS DU DROIT PUBLIC

avec le Master Droit public, Droit des Collectivités territoriales

LE JEUDI 2 FÉVRIER 2017 À PARTIR DE 9H00

Amphi 2 - 21, rue Saint Louis - Boulogne-sur-Mer

Suivi d'un cocktail déjeunatoire à la Chapelle

En partenariat avec

PÔLE MÉTROPOLITAIN DE LA CÔTE D'OPALE

Communauté d'agglomération du Boulonnais www.agglo-boulonnais.fr

BOULOGNE SUR MER

SOURCE DE LUMIÈRES LE TOUQUET PARIS-PLAGE

Ordre des Avocats BOULOGNE-SUR-MER

LARJ Laboratoire de Recherche Juridique

La Chapelle votre espace culturel

ulco Université Littoral Côte d'Opale

LARJ Laboratoire de Recherche Juridique

MASTER 2 DROIT PUBLIC

Conférence d'étude

7 Février 2017 - Amphi 2

Regards sur la démocratie locale

12h30 - 12h35 : Accueil des participants

12h35 - 12h40 : Ouverture, *Manon Altwegg Boussac, Professeur de Droit Public ULCO (LARJ)*

Président de session : Franck Waserman
Professeur de Droit Public ULCO

12h40 - 12h55 : Introduction sur la notion de démocratie locale, *Johanna Maillard, Etudiante Master 2 Droit Public*

12h55 - 13h10 : L'élection intercommunale, perspectives et évolutions, *Amandine Labbens, Etudiante Master 2 Droit Public*

13h10 - 13h25 : Le référendum local, une illusion ?, *Vincent Barbier, Etudiant Master 2 Droit Public*

13h25 - 13h40 : L'état de la démocratie de proximité, *Mégane Mélis, Etudiante Master 2 Droit public*

ulco Université Littoral Côte d'Opale

Les effets politiques des primaires

conférence réalisée par

Rémi LEFEBVRE - Professeur en Science politique

Mardi 7 février 2017 - 16h00

Centre de Gestion Universitaire - Amphi 1
21, rue Saint-Louis, 62200 Boulogne-sur-Mer

Contact
Sophie.Bracqbien@univ-littoral.fr
Tél : 03.66.25.64.16

co-organisation de l'événement

LARJ Laboratoire de Recherche Juridique

Département Droit
Université du Littoral Côte d'Opale

Conférence
Le sens du vote

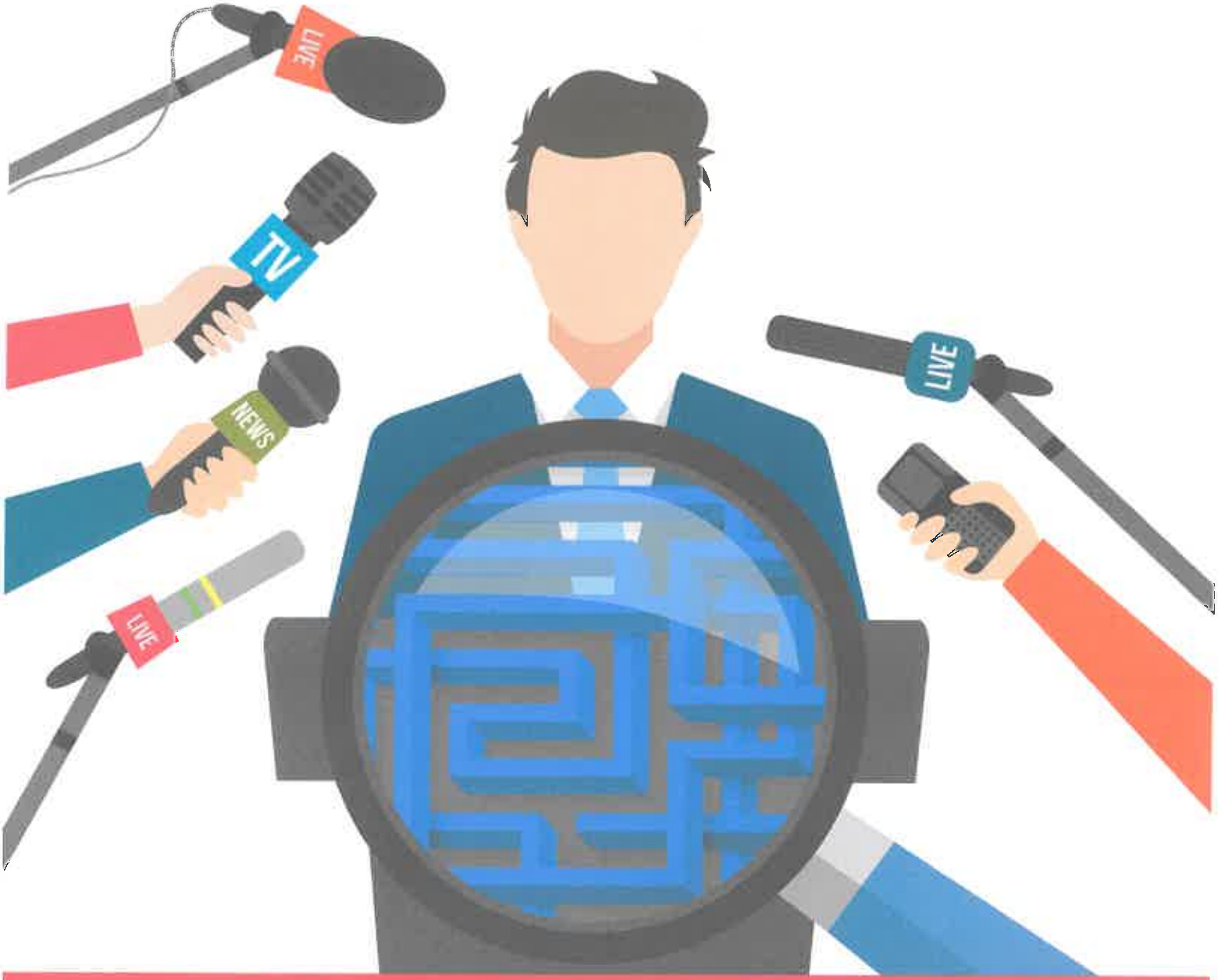

conférence réalisée par

Julien FRETEL - Professeur en Science politique - Paris 1

Vendredi 3 mars 2017 - 13h30 - 15h00

Centre de Gestion universitaire - Amphi 1
21, rue Saint Louis, 62200 Boulognesur-Mer

Contact
Sophie.Bracqbien@univ-littoral.fr
Tél : 03.66.25.64.16

co-organisation de l'événement

LARJ Laboratoire de Recherche Juridique

Département Droit
Université du Littoral Côte d'Opale

ulco Université Littoral Côte d'Opale

La montée du vote Front national

Conférence réalisée par

Patrick LEHINGUE

Professeur en Science politique
Université de Picardie Jules Verne

photo : GAËL RIVALLAIN

Jeudi 23 mars 2017
10h30/12h00

Centre de Gestion universitaire - Amphi 1
21, rue Saint Louis - 62200 Boulogne-sur-Mer

Contact
Sophie.Bracqbien@univ-littoral.fr
Tél : 03.66.25.64.16

co-organisation de l'événement

LARJ Laboratoire de Recherche Juridique

Département Droit
Université du Littoral Côte d'Opale

ulco Université Littoral Côte d'Opale

LE BREXIT
Pour ou Contre ?

Le Club Jules Verne organise un

concours d'éloquence

Une « battle » juridique entre quatre équipes de deux étudiants chacune (de Boulogne-sur-Mer et Dunkerque) sur le thème du Brexit, devant un Jury composé d'enseignants de l'ULCO (Agnès LOUIS, Frédéric DAVANSANT...)

Jeudi 16 février 2017 / 16h00 - 17h30

Centre de Gestion Universitaire - Amphi 3
21, rue Saint-Louis, 62200 Boulogne-sur-Mer

CLUB JULES VERNE

Contact sur Boulogne
Sophie.Bracqbien@univ-littoral.fr
Tél : 03.66.25.64.16

Contact sur Dunkerque
Laetitia.Bulte@univ-littoral.fr
Tél : 03.28.23.68.85

LARJ Laboratoire de Recherche Juridique

BULCO BIBLIOTHÈQUES UNIVERSITAIRES

Université de Lille 2 DROIT ET SANTÉ

Université de Valenciennes et du Hainaut-Cambrésis

ulco Université Littoral Côte d'Opale

COLLOQUE INTER-UNIVERSITAIRE EN (3) ACTES

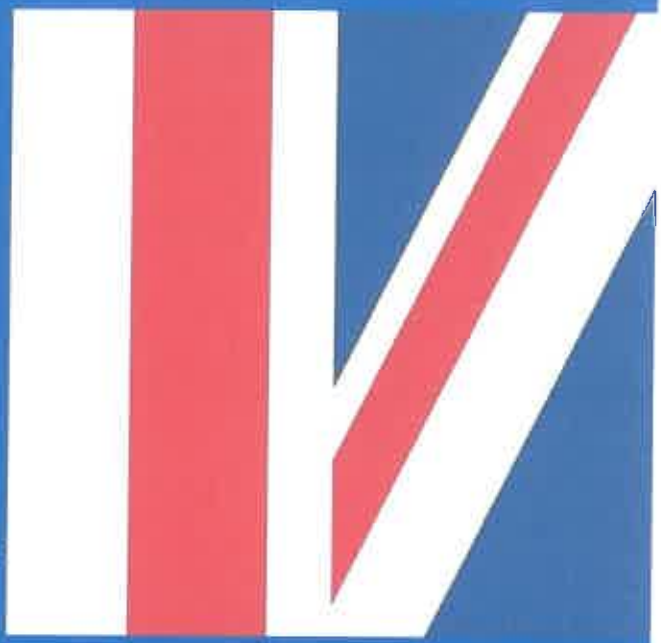

LE BREXIT

ENJEUX REGIONAUX, NATIONAUX ET INTERNATIONAUX D'UN RETRAIT ANNONCE

Pour la première fois dans l'histoire de la construction européenne, le peuple d'un Etat membre a choisi de se retirer de l'Union. Ce saut dans l'inconnu soulève de multiples questions auxquelles ce colloque propose de répondre.

Acte 1 : Les enjeux migratoires et pénaux

17 FEVRIER 2017 de 10h à 17h

à l'Université du Littoral et de la Côte d'Opale

CGU de Boulogne-sur-Mer, Amphithéâtre 1

Programme détaillé sur le site du laboratoire LARJ : http://larj.univ-littoral.fr/

Validation pour la formation continue obligatoire des avocats

Contact et inscription obligatoire
ULCO - Labo LARJ : Sophie.bracqbien@univ-littoral.fr

Droits et Perspectives du droit EA n° 4487

IDP INSTITUT DU DEVELOPPEMENT ET DE LA PROSPECTIVE

LARJ Laboratoire de Recherche Juridique

Les enjeux migratoires et pénaux du *Brexit*

VENDREDI 17 FEVRIER 2017

10h-17h

Université du Littoral et de la Côte d'Opale

CGU de Boulogne-sur-Mer, Amphithéâtre 1

(9h45) **Accueil des participants**

Introduction

(10h) **Panorama des enjeux migratoires et pénaux du *Brexit***

Intervenant : Charles Bahurel, Professeur de droit privé à l'Université du Littoral.

PARTIE 1 : Le phénomène migratoire et le *Brexit*

Sous la présidence de : Charles Bahurel, Professeur de droit privé à l'Université du Littoral.

(10h10)

La question migratoire, enjeu déterminant du *Brexit* ?

Intervenant : Agnès Louis, Maître de Conférences en Sciences Politiques à l'Université du Littoral.

(10h30)

Crise solidarité face à l'arrivée de réfugiés en Europe

Intervenant : Catherine de Wenden, directrice de recherche émérite, CNRS

PAUSE

PARTIE 2 : Quel avenir pour les accords du Touquet ?

(11h10)

***Table ronde :* Origines et perspectives d'évolution des accords du Touquet après le Brexit**

Intervenant : Daniel Fasquelle, Professeur de droit privé à l'Université du Littoral, député-maire du Touquet.

Intervenant : Jean-Gilles Raymond, juge de l'immigration à Londres (GB)

DEJEUNER

PARTIE 3 : Le Royaume-Uni et l'espace européen de Liberté, Sécurité et de Justice

(14h)

Quelle participation du Royaume-Uni à la coopération européenne en matière pénale après le *Brexit* ?

Intervenant : Olivier Cahn, Maître de Conférences HDR à l'Université de Cergy-Pontoise.

Discutant : Dimitra Pallantza, Maître de Conférences à l'Université du Littoral.

PARTIE 4 : La question des mineurs non accompagnés

Sous la présidence de : Maître Marie-Alice Fasquelle-Léonetti, PAST à l'Université du Littoral

(15h)

Introduction

(15h10)

La protection des mineurs non accompagnés

Intervenant : Xavier Charlet, Vice-Président, chargé des fonctions de Juge des enfants au TGI de Boulogne-sur-Mer, PAST à l'Université du Littoral

Intervenant : Elise Bozzolo, Vice-Procureur au TGI d'Arras

(16h)

Le dispositif de prise en charge des mineurs non accompagnés dans le Pas de Calais

Intervenant : Fanny Bertrand, chargée de mission mineurs isolés, Conseil départemental du Pas de Calais

(16h20)

La perspective de la juridiction britannique « Immigration & Asylum Chamber (IAC) » au sujet des mineurs non accompagnés

Intervenant : Jean-Gilles Raymond, Juge de l'immigration à Londres

17 h Clôture.

Les enjeux institutionnels et politiques du *Brexit*

VENDREDI 10 MARS 2017
9h-17h
Université de Lille 2

(9h15) **Accueil des participants**

Introduction

(9h30) Mot de bienvenue

Xavier Vandendrissche, Président de l'Université Lille 2 Droit et santé

Panorama des enjeux institutionnels et politiques du *Brexit*

Intervenant : Elsa Bernard, Professeur à l'Université Lille 2 Droit et santé

(9h50-11h30)

PARTIE 1 : La préparation du *Brexit*

Sous la présidence de : Denys Simon, Professeur à l'Ecole de droit de la Sorbonne, Université Paris 1 Panthéon-Sorbonne

1. La préparation britannique : l'engagement du retrait

Intervenant : Aurélie Duffy-Meunier, Maître de conférences à l'Université Paris 2-Assas

Expert-discutant : François R. van der Mensbrugghe, Professeur à l'Université de Saint Louis

2. La préparation européenne : le cadre des négociations

Intervenant : Christophe Hillion, Professeur à l'Université de Leiden

Expert-discutant : Jean Quatremer, Journaliste, correspondant auprès de l'Union européenne pour Libération

3. La préparation locale : le cas de la Région Hauts-de-France

Intervenant: Romélien Colavitti, Maître de conférences à l'Université de Valenciennes et du Hainaut-Cambrésis.

Expert-discutant : Elizabeth Boulet, Conseillère régionale déléguée aux fonds européens

PAUSE

11h45

PARTIE 2 : Les relations post-*Brexit*

Sous la présidence de : Vlad Constantinesco, Professeur émérite de l'Université Robert Schuman de Strasbourg

1. La redéfinition des relations entre les Etats membres restants

- **Le cadre général : quelle Union européenne sans le Royaume-Uni ?**

Intervenant : Thierry Chopin, Directeur des études de la Fondation Robert Schuman, Professeur associé à European School of Political and Social Sciences (ESPOL), Université Catholique de Lille

Expert-discutant : Jean-Luc Sauron, Conseiller d'Etat, délégué au droit européen

DEJEUNER

14h00

- **L'exemple de la défense européenne**

Intervenant : André Dumoulin, Chargé de cours à l'Université de Liège, Attaché de recherche à l'Institut Royal supérieur de Défense (Belgique)

Expert-discutant : Federico Santopinto, Chercheur au GRIP (Groupe de recherche et d'information sur la paix et la sécurité)

- **Le cas particulier de l'Irlande**

Intervenant : Eadaoin Nichaoimh, Doctorante à l'Université de Saint-Louis

Expert-discutant : Simona Catana, Doctorante à l'Université Lille 2 Droit et santé

15h 20 : Pause

2. La redéfinition des relations entre l'Union européenne et le Royaume-Uni : les modèles de coopération envisageables

Intervenant : Cécile Rapoport, Professeur à l'Université Rennes 1

Expert-discutant : Aymeric Potteau, Professeur à l'Université Lille 2 Droit et santé

3. La redéfinition des relations au niveau international

Intervenant : Katja Ziegler, Professeur à l'Université de Leicester

Expert-discutant : Pierre Bodeau-Livinec, Professeur à l'Université Paris Ouest Nanterre-La Défense

17h 00 : Cocktail

Les enjeux économiques et citoyens du *Brexit*

VENDREDI 24 MARS 2017

9h-17h

Université de Valenciennes et du Hainaut-Cambrésis

Site des Tertiales - Salle des conférences

(8h45) **Accueil des participants**

Introduction

(9h15) **Mot de bienvenue**

Stéphane Lambrecht, Professeur à l'Université de Valenciennes - Directeur du Laboratoire IDP

Panorama matériel du *Brexit*

Intervenant : Marion Ho-Dac, Maître de conférences à l'Université de Valenciennes

PARTIE 1 : Les espaces juridiques en question

Sous la présidence de : Sandrine Sana, Professeur à l'Université de Bordeaux

(10h)

1. L'impact du *Brexit* sur le marché intérieur

- ***Brexit* et libertés économiques de circulation**

Intervenant : Peter Oliver, Barrister at the English Bar, avocat au Barreau de Bruxelles et Professeur invité à l'Université Libre de Bruxelles

Expert-discutant : Anne-Lise Sibony, Professeure de droit européen à l'Université Catholique de Louvain

- **Table-ronde : Focus sur certains aspects du marché intérieur**

La protection des travailleurs : Rolf Gehring, Political Secretary Wood and Occupational Safety and Health, European Federation of Building and Woodworkers (EFBWW) – Degree in Pedagogy

La libre circulation des avocats : Béatrice Brugués-Reix, Avocat au Barreau de Paris Membre du Conseil de l'ordre - Responsable de la Commission *Brexit* du Barreau

Les soins de santé : Stéphane de La Rosa, Professeur à l'Université de Valenciennes

PAUSE

(11h30)

2. L'impact du *Brexit* sur l'espace judiciaire européen

- ***Brexit* et contentieux international des affaires**

Intervenant : Gilles Cuniberti, Professeur de droit comparé et droit international privé à l'Université du Luxembourg

Expert-discutant : Emmanuel Guinchard, Senior Lecturer in Law, Northumbria University

- ***Brexit* et contentieux international de la famille**

Intervenant : Jean Sagot-Duvauroux, Maître de conférences à l'Université de Bordeaux

Expert-discutant : Laurie Dimitrov, Avocat au Barreau de Paris, Cabinet BWG Associés

DEJEUNER

PARTIE 2 : Les acteurs concernés

Sous la présidence de : Julien Icard, Professeur de droit privé à l'Université de Valenciennes

(14h00)

3. Les opérateurs économiques face au *Brexit*

- **Les banques**

Intervenant : Philippe-Emmanuel Partsch, EU Financial & Competition Law Partner, Arendt & Medernach SA, Professeur à l'Université de Liège

Expert-discutant : Alexandre Giraud, Senior Legal Adviser, European Federation of Finance House Associations (Eurofinas)

- **Les entreprises**

Intervenant : Denis Voinot, Professeur à l'Université de Lille

- **Table-ronde : Focus sur la région Hauts-de-France**

Les autorités locales :Régis Dormoy, Directeur général adjoint Economie et Emploi, Valenciennes Métropole

Les autorités régionales : Jean-Marie Vignaud, Conseiller international régional, Direction régionale des entreprises, de la concurrence, de la consommation, du travail et de l'emploi (Direccte) Hauts-de-France

PAUSE

(15h30)

4. Les personnes face au *Brexit*

- **Les citoyens européens**

Intervenant : Claire Marzo, Maître de conférences à l'Université Paris-Est Créteil

Expert-discutant : Thomas Guillobez, Ingénieur d'Etude, Chargé de la coopération internationale à l'Université de Saint-Étienne

- **La « Génération Europe » : Quelle Union européenne à l'heure du *Brexit* ?**

Intervenant : Etudiant(s) lauréat(s) du concours « Génération Europe »

Invité d'honneur : Paul Nihoul, Juge au Tribunal de l'Union européenne, Professeur invité à l'Université de Louvain

17h Clôture

iut Institut Universitaire de Technologie LITTORAL CÔTE D'OPALE

&

ISCID-CO INTERNATIONAL BUSINESS SCHOOL

organisent

COLLOQUE RH

14e ÉDITION

LA SÉCURISATION DES PARCOURS PROFESSIONNELS

ENJEU D'ÉVOLUTION DU MARCHÉ DU TRAVAIL ET DE LUTTE CONTRE LE CHÔMAGE

En partenariat avec

ulco Université Littoral Côte d'Opale

LARJ Laboratoire de Recherche Juridique

CapGps-RH L'entreprise trouve son cap !

la sécurité des côtes et de l'espace littoral

Les moyens de lutte contre les nouveaux dangers venant de la mer

Conférence organisée par

CLUB JULES VERNE

et réalisée par

Arnaud CHEVALIER, Adjudant - Gendarmerie Maritime
Commandant de la Vedette Côtière de Surveillance Maritime La Scarpe (Boulogne-sur-Mer)

Pierre-Yves MALGORN, Inspecteur des Douanes
Commandant de la vedette des Douanes NORDET DF37 (Dunkerque)

Jeudi 9 mars 2017 / 11h30 - 12h30

Centre de Gestion Universitaire - Amphi 3
21, rue Saint-Louis, 62200 Boulogne-sur-Mer

Contact sur Boulogne
Sophie.Bracqbien@univ-littoral.fr
Tél : 03.66.25.64.16

GAUMONT PRÉSENTE

PRIX D'INTERPRÉTATION
FABRICE LUCHINI

72
MOSTRA INTERNAZIONALE
D'ARTE CINEMATOGRAFICA
la Biennale di Venezia 2015
Venezia 72
Concorso

PRIX DU MEILLEUR
SCÉNARIO

Projection & Débat L'HERMINE

La Cour d'Assises : justice populaire ou justice professionnelle ?

Intervenants

Mme Vinciane DE JONGH (Présidente Cour d'Assises du Pas-de-Calais)
M. Philippe SABATIER (Procureur adjoint, TGI de Boulogne sur Mer) [sous réserve]
Maître Raphael TACHON (Barreau de Boulogne sur Mer, MCF associé ULCO)
M. Frédéric DAVANSANT (Maître de Conférences - ULCO)

Mercredi 15 mars 2017
Film : 17h30 / Débat : 19h15

Centre culturel «La Chapelle»
21, rue Saint-Louis, 62200 Boulogne-sur-Mer

ulco Université Littoral Côte d'Opale

Contact sur Boulogne
Sophie.Bracqbien@univ-littoral.fr
Tél : 03.66.25.64.16

CLUB

DÉPARTEMENT DE DROIT

LABJ Laboratoire de Recherche Juridique

La Chapelle votre espace culturel

GAME OF THRONES
TRIAL IS COMING

MARDI
4 AVRIL
2017

CENTRE
CULTUREL
LA CHAPELLE
21, RUE SAINT-LOUIS
BOULOGNE-SUR-MER

DEUX EPISODES DE LA SERIE (16H00-18H00)
- Saison 3, ép. 7 : « L'interrogatoire » de Theon Greyjoy (16h00)
- Saison 5, ép. 6 : La « nuit de noces » de Sansa Stark (17h00)

LE PROCES DE RAMSAY BOLTON (18H00)
- plaidoiries des avocat(e)s de Theon Greyjoy, Sansa Stark et Ramsay Bolton (18h00)
- Verdict de la Cour de Winterfell (19h30)

LE BANQUET DE LA RECONCILIATION (19H30)
Le Club Jules Verne, le LARJ, le Département Droit, La Chapelle et la BULCO invitent les participants et le public à discuter de ce procès inédit autour d'un verre

LA JOUTE DES FANS (MDE - 20H30)
Affrontez en tournoi les autres Fans : la MDE vous invite à clôturer la journée en participant à un Quiz portant sur la série

Contact sur Boulogne
Sophie.Bracqbien@univ-littoral.fr
Tél : 03.66.25.64.16

ulco Université
CLUB
DÉPARTEMENT DE DROIT
LARJ Laboratoire de Recherche Juridique
La Chapelle
BULCO BIBLIOTHÈQUES UNIVERSITAIRES

Université de Valenciennes et du Hainaut-Cambrésis

IDP
INSTITUT DU DEVELOPPEMENT ET DE LA PROSPECTIVE

PREMIERE JOURNEE D'ETUDES REGIONALE

«LES ACCORDS COLLECTIFS D'ENTREPRISE APRES LA LOI TRAVAIL»

Mardi 25 avril 2017, de 10h à 17h

Salle des conférences - Site des Tertiales
Université de Valenciennes et du Hainaut-Cambrésis

Droits et Perspectives du droit

Renseignements sur le site du laboratoire IDP:
http://www.univ-valenciennes.fr/IDP/

LARJ
Recherche juridique

Université de Lille

Xème Congrès de l'Association Française de Droit Constitutionnel

Droits et Perspectives du droit

Nord

Lille - les 22, 23 et 24 juin 2017

Fondation Charles de Gaulle

Région Hauts-de-France

Université de Valenciennes et du Hainaut-Cambrésis

Association française de droit constitutionnel

ULCO Université

Le site officiel de l'AFDC

PROGRAMME

INSCRIPTION

PROPOSER UNE COMMUNICATION

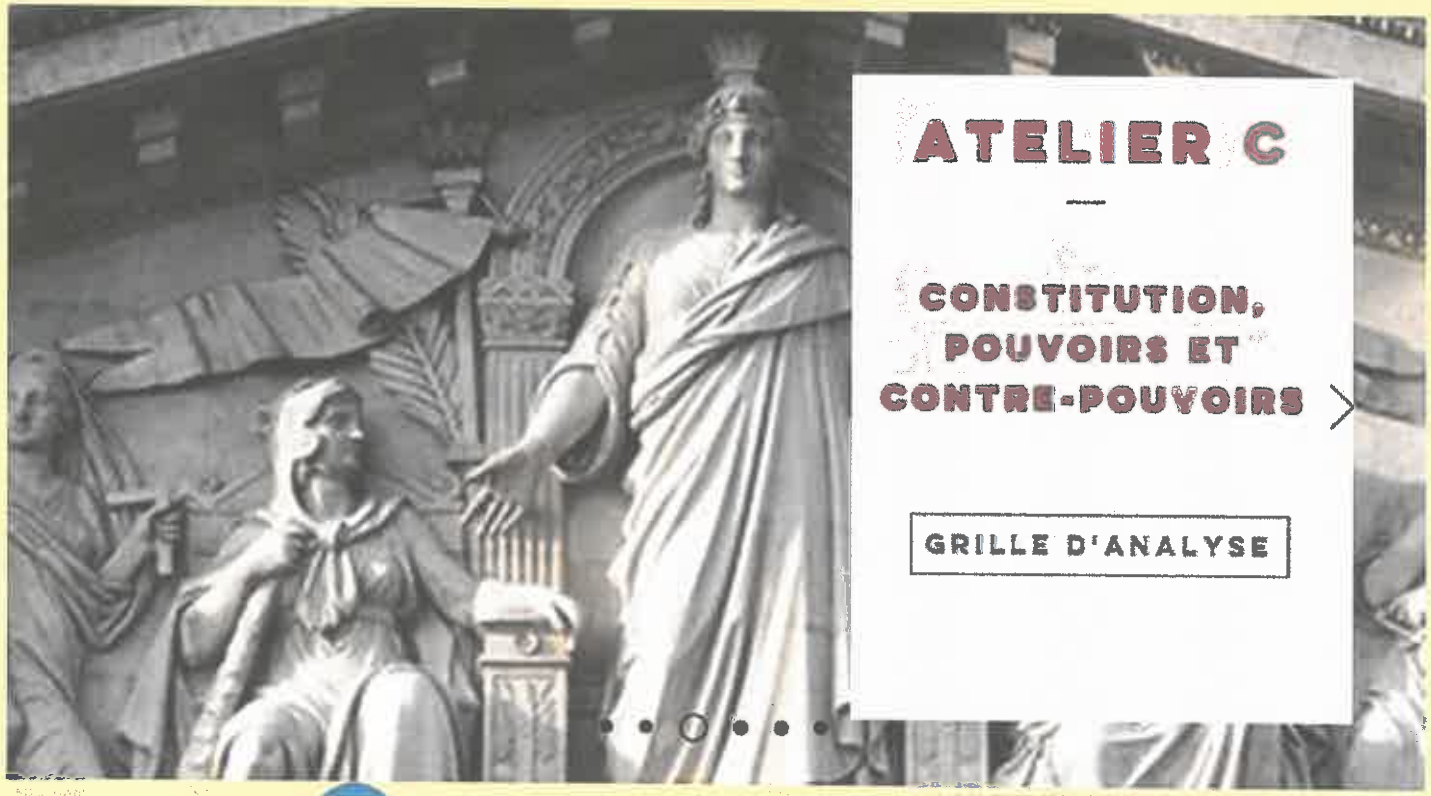

ATELIER C

CONSTITUTION, POUVOIRS ET CONTRE-POUVOIRS

GRILLE D'ANALYSE

ATELIER A

ATELIER B

ATELIER C

ATELIER D

ATELIER E

ATELIER F

PRATIQUE

Organisateurs

Université de Lille Droit et Santé

COLLOQUE

Les enjeux maritimes et littoraux des collectivités territoriales : quelles réponses juridiques ?

Formation professionnelle éligible au DIF pour les élus

ulco Université Littoral Côte d'Opale

LARJ Laboratoire de Recherche Juridique

Campus International de la mer et de l'environnement littoral

fcu La formation continue à l'université

UNIVERSITÉ DU LITTORAL CÔTE D'OPALE

Crédit photos : Leïla Benramdane_Campus_de_la_Mer

Présentation

La Stratégie nationale pour la mer et le littoral (SNML), adoptée le 23 février 2017, appelle à renforcer l'implication des collectivités territoriales dans le secteur de la mer et du littoral, comme l'illustrent la Conférence régionale de la mer et du littoral en Bretagne et le Parlement de la mer en Occitanie.

Cette implication, confortée par les responsabilités accrues confiées par la loi aux régions en matière de développement économique et de planification stratégique, est née de la volonté d'une meilleure prise en compte des enjeux maritimes et littoraux à l'échelle des territoires.

Si ces enjeux concernent essentiellement le développement de l'économie bleue et la transition écologique pour la mer et le littoral, leur appréhension pose la question de la place des collectivités territoriales dans la gouvernance de la mer et du littoral et, plus largement, de la décentralisation.

Notamment connue pour son rôle pionner au niveau européen en matière de droit des zones côtières, l'ULCO propose aujourd'hui une formation axée sur le droit des collectivités territoriales offrant une spécialisation sur les enjeux spécifiques aux collectivités littorales.

Aussi, soucieux de favoriser la transmission des connaissances et de promouvoir la recherche dans ce domaine, le LARJ vous invite à travers ce colloque à réfléchir aux réponses juridiques apportées et à apporter aux enjeux maritimes et littoraux des collectivités territoriales de métropole et d'outre-mer.

Nous remercions nos partenaires pour leurs contributions à l'organisation de ce colloque

Contacts scientifiques :
C. Carbonnaux (camille.carbonnaux@univ-littoral.fr)
F. Schneider (fpj.schneider@gmail.com)

Modalités d'inscription :
Inscriptions obligatoires sur le site www.campusdelamer.fr du jeudi 29 juin au mardi 12 septembre 2017

Contact : contact@campusdelamer.fr - 03 . 21 . 99 . 45 . 23 - www.campusdelamer.fr

ulco Université Littoral Côte d'Opale — LARJ Laboratoire de Recherche Juridique — Campus International de la mer — fcu La formation continue à l'université — Université du Littoral Côte d'Opale

COLLOQUE

Les enjeux maritimes et littoraux des collectivités territoriales : quelles réponses juridiques ?

Crédit photos : Lena Bernardeau

Programme

Accueil 09 : 00 — 09 : 30

Formation professionnelle éligible au DIF pour les élus

ulco Université Littoral Côte d'Opale — LARJ Laboratoire de Recherche Juridique — Campus International de la mer — fcu La formation continue à l'université — Université du Littoral Côte d'Opale

Ouverture du colloque 09 : 30 - 09 : 35
Catherine Minet-Letalle *Directrice du LARJ*

Introduction générale 09 : 35 - 09 : 45
Daniel Fasquelle *Professeur à l'Université Littoral Côte d'Opale, Député du Pas-de-Calais*

Partie 1 Introduction : LA DÉCENTRALISATION FACE AUX ENJEUX MARITIMES ET LITTORAUX

09:45 - 10:05 > Le cheminement de la France vers la décentralisation des ports maritimes. Habitudes, résistances et tergiversations
Frédéric Davansant, Maître de conférences à l' Université Littoral Côte d'Opale

10:05 - 10:25 > Les collectivités territoriales et les objectifs du législateur, questions constitutionnelles
Manon Altwegg-Boussac, Professeur à l' Université Littoral Côte d'Opale

10:25 - 10:45 > Les compétences des collectivités décentralisées
François Benchendikh, Maître de conférences HDR à Sciences Po Lille

10:45 - 11:15 > Débat avec la salle - pause café

Partie 2 : LA PLACE DES COLLECTIVITÉS TERRITORIALES DANS LA GOUVERNANCE DE LA MER ET DU LITTORAL

11:15 - 11:35 > La participation des collectivités territoriales aux instances de gouvernance
Jean-François Rapin, Président de l'ANEL, Sénateur du Pas-de-Calais, Conseiller régional des Hauts-de-France

11:35 - 11:55 > Les outils juridiques de gouvernance des collectivités territoriales
Loïc Prieur, Maître de conférences à l'Université de Paris Sorbonne

11:55 - 12:15 > Les limites de la gouvernance : les frontières de l'espace littoral et maritime
Laurent Bordereaux, Professeur à l'Université de la Rochelle)

12:15 - 14:00 > Débat avec la salle - pause déjeuner

Partie 3 : LE RÔLE DES COLLECTIVITÉS TERRITORIALES DANS LA TRANSITION ÉCOLOGIQUE POUR LA MER ET LE LITTORAL

14:00 - 14:20 > La compétence de gestion des milieux aquatiques et de prévention des inondations (GEMAPI)
Laurence Desfonds, Maître de conférences à l'Université Littoral Côte d'Opale

14:20 - 14:40 > L'adaptation des territoires littoraux au changement climatique
Camille Carbonnaux, Maître de conférences à l'Université Littoral Côte d'Opale

14:40 - 15:00 > La réduction de la dépendance énergétique des territoires littoraux et insulaires
Frédéric Schneider, Chercheur post-doctoral à l'Université Littoral Côte d'Opale

15:00 - 15:30 > Débat avec la salle - pause café

Partie 4 : LA CONTRIBUTION DES COLLECTIVITÉS TERRITORIALES AU DÉVELOPPEMENT DE L'ÉCONOMIE MARITIME ET LITTORALE

15:30 - 15:50 > Les enjeux en matière de ports maritimes
Gaëlle Guéguen-Hallouët, Maître de conférences HDR à l'Université de Bretagne Occidentale

15:50 - 16:10 > Les enjeux de la planification spatiale marine
Christophe Lefebvre, Conseiller océan, Agence française pour la biodiversité, Maître de conférences associé à l'Université Littoral Côte d'Opale

16:10 - 16:30 > L'article 97 de la loi pour l'économie bleue : vers un code de la mer ?
Catherine Roche, Professeur à l'Université Littoral Côte d'Opale

Débat avec la salle

CONCLUSIONS GÉNÉRALES

Jean-Pierre Beurier, Professeur émérite de l'Université de Nantes

Franck WASERMAN
Professeur des Universités
Agrégé des Facultés de Droit
Doyen de la Faculté de Droit

J'ai le plaisir de vous convier à la prochaine rentrée inaugurale de la Faculté de Droit
Du Littoral Côte d'Opale qui aura lieu le :

Vendredi 22 septembre 2017 à 14h30
Amphithéâtre n° 1
Centre universitaire St Louis
21, rue St Louis - Boulogne sur mer

La leçon inaugurale sera prononcée par
Véronique CHAMPEIL-DESPLATS Professeure de Droit Public à l'Université de Paris Nanterre
Sur le thème :
«La construction des savoirs juridiques : la pluralité des méthodes»

En espérant vous compter parmi nous.

21, rue Saint Louis B.P. 774
62327 Boulogne sur mer
Tél. : 03.21.99.41.22 Fax : 03.21.99.41.57
Mél : dptdroit@univ-littoral.fr

ulco Université Littoral Côte d'Opale

CINÉ-DÉBAT

PAPA OU MAMAN

Réal. Martin Bourboulon. Avec Marina Fois, Laurent Laffitte

Thème du débat :

LE JUGE ET L'INTIME. LA RESIDENCE DES ENFANTS EN CAS DE SEPARATION

Intervenants :

Mme Anne PIET (Juge aux Affaires Familiales - T.G.I Boulogne/Mer)
Mme Delphine CHEVALIER (Juge aux Affaires Familiales - T.G.I Boulogne/Mer)
Maître Stéphanie ARTIGAS (Avocate, Barreau de Boulogne/Mer)
Maître Adrien MARCOURT (Avocat, Barreau de Boulogne/Mer)
M. Frédéric DAVANSANT (Maître de Conférences - ULCO)

CLUB JULES VERNE

LARJ Laboratoire de Recherche Juridique

JEUDI 5 OCTOBRE

FILM : 17H30 DEBAT : 19h00
CENTRE CULTUREL LA CHAPELLE
21, RUE SAINT-LOUIS, BOULOGNE-SUR-MER

La Chapelle

DÉPARTEMENT DE DROIT

Novembre 2017
Centre de Gestion Universitaire – Amphi 1
21, rue Saint-Louis, 6200 BOULOGNE-SUR-MER

Contact : Sophie Bracqbien. Secrétariat LARJ et HLLI
Sophie.bracqbien@univ-littoral.fr

Colloque

LA DESOBEISSANCE MILITAIRE. TERRE & MER
Regards croisés.

Boulogne sur Mer, 10 novembre 2017
Centre de Gestion Universitaire
21, rue Saint-Louis, 62200 Boulogne-sur-Mer

PROGRAMME

Matinée - *APPROCHE HISTORIQUE DES DESOBEISSANCES MILITAIRES*

8h45 : Accueil des participants

9h15 : Discours inaugural

Catherine Minet-Letalle (Maître de Conférences en Droit privé et Sciences crim., HDR, Directrice du LARJ
Frédéric Davansant (Maitre de Conférences en Histoire du droit, ULCO, LARJ)

9h30 : Allocution d'ouverture du Président de Séance
Bruno BETHOUART (Histoire, Professeur émérite, ULCO)

9h50 : *Education, contrainte et liberté. La désobéissance militaire dans la Cité grecque*
Jean-Marie KOWALSKI (Ecole navale, MCF, Paris IV- Sorbonne)

10h10 : *Le topos rhétorique de la désobéissance militaire dans la littérature latine : quelques aspects.*
François LE PENUIZIC (Agrégé de lettres classiques, chargé de cours à l'université de Nantes)

10h30 : *Discipliner Outre-mer. Les Conseils de guerre dans l'espace antillais français au XVIIe siècle.*
Eric ROULET (Histoire, Pr., ULCO)

10h50 : Séance de questions

11h 10 : Pause

11h30 : *Le débat judiciaire causé par la capitulation du lieutenant Marin face à Abd el-Kader (Algérie - 1847)*
Frantz MYNARD (Histoire du droit, MCF, Nantes)

11h50 : *Entre lassitude et tentation révolutionnaire. Le procès des mutins de la flotte française de Mer Noire*
Frédéric DAVANSANT (Histoire du droit, MCF, ULCO)

12h10 : Séance de questions

12h25 : Pause déjeuner

Après-midi : LES QUESTIONS JURIDIQUES CONTEMPORAINES.

14h00 : Allocution d'ouverture du Président de Séance
Philippe SABATIER, Procureur de la République adjoint, TGI Boulogne sur Mer

14h10 : ***La justice « rendue » aux militaires***
Aurore CHAUVELOT, Magistrat, Colonel, Chef Div. Affaires Pénales Militaires)

14h30 : ***Les manquements aux contrats d'engagement de l'Armée française.***
Catherine MINET (MCF-HDR, ULCO) et Claire-Elise MICHARD (Avocate, Docteur en droit, Nantes)

14h50 : Séance de questions

15h 05 : Pause

15h20 : ***La caserne administrative. Etude de la désobéissance militaire à l'aune du statut général des militaires. De la théorie de la "consigne" à la théorie des "baïonnettes intelligentes"***
Vincent CATTOIR-JONVILLE (Droit, Pr., Lille)

15h40 : ***Devoir de désobéissance aux ordres illégaux et droit pénal***
Marie-Evelyne MONTEIRO (MCF-HDR, ULCO)

16h00 : Séance de questions

16h15 : Clôture des débats

Mutins & Mutineries

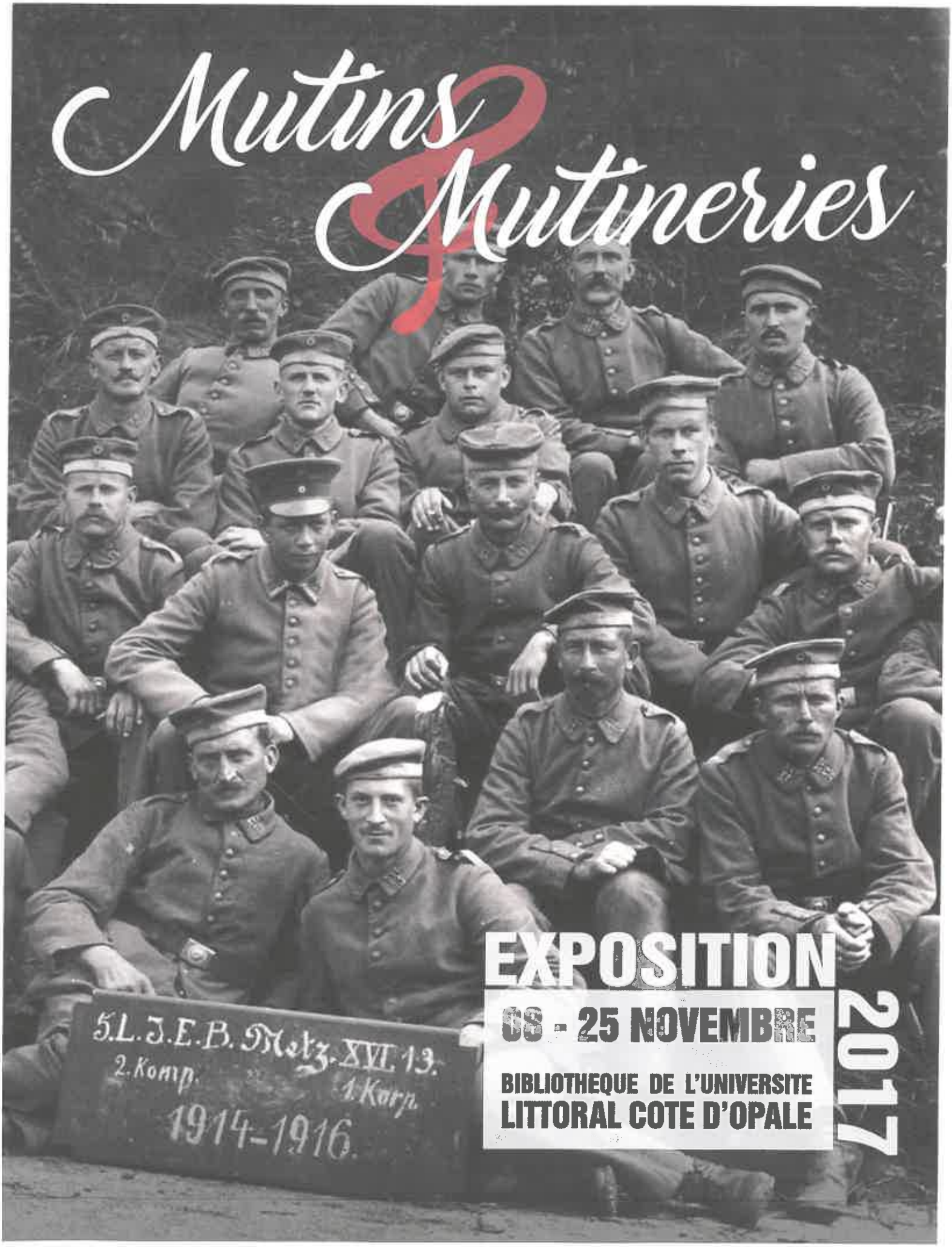

EXPOSITION

6S - 25 NOVEMBRE 2017

BIBLIOTHEQUE DE L'UNIVERSITE LITTORAL COTE D'OPALE

ENTREE LIBRE | 9H00 - 17H00

ulco Université Littoral Côte d'Opale

les procédures d'urgence : questionnements autour de **l'efficacité du référé**

Organisation scientifique

Raphaël Tachon Avocat, ancien Bâtonnier de l'Ordre
Docteur en droit public, MCF associé

Olivier Carton MCF Droit public, HDR

Vendredi 24 novembre 2017 dès 9h00

Centre Universitaire Saint-Louis / Amphi 1
21, rue Saint-Louis, Boulogne-sur-Mer

Contact
Sophie.Bracqbien@univ-littoral.fr
Tél : 03.66.25.64.16

Ordre des Avocats Boulogne-sur-Mer

Département Droit
Université du Littoral Côte d'Opale

COLLOQUE : « Les procédures d'urgence : questionnements autour de l'efficacité du référé »

Organisation scientifique : Raphaël Tachon, Avocat, ancien Bâtonnier de l'Ordre, docteur en droit public, MCF associé ; Olivier Carton, MCF Droit public, HDR.

Date : vendredi 24 novembre 2017 (9h00 -18H00). ULCO, Rue St Louis, Boulogne sur mer (Amphi 1).

Le droit au recours effectif est une exigence démocratique à haute valeur juridique. Consacré constitutionnellement, protégé par la Convention européenne des droits de l'homme, reconnu par la loi, ce droit de saisir une juridiction pour garantir ses droits constitue la pierre angulaire de l'Etat de droit. Rendre la justice nécessite du temps, afin d'éviter une justice expéditive comme une trop grande tardiveté de la justice. Mais, parfois, ce temps peut considérablement nuire à un requérant soumis à des contraintes immédiates parfois préjudiciables. Le législateur, pour pallier cette difficulté, a créé de nombreuses procédures d'urgence qu'il est commode de résumer par ce mot : référé, connu du droit public comme du droit privé.

Cette journée d'études réunira universitaires et professionnels du droit pour envisager l'efficacité des référés. Que désignent-ils réellement ? Préservent-ils effectivement les droits du citoyen ? Quelles en sont les limites ?... autrement dit, le jeu contentieux du référé en vaut-il vraiment la chandelle juridique ? Cette problématique ambitieuse concerne tant le juge de droit commun que le juge de l'administration. Est-il possible de transcender ce clivage en la matière pour en tirer de grandes leçons quant à l'office du juge des référés ?

Programme

Accueil des participants : 8H30 – 9H00

Mot d'accueil : Frédéric CUVILLIER, ancien ministre, maire de BOULOGNE SUR MER, MCF ULCO (sous réserve)

Matinée sous la direction scientifique du Professeur V. CHAMPEIL-DESPLATS

Première demi-journée :

1ère table ronde : Le référé, un outil sous influence. Modérateur Franck WASERMAN

- 9h10-9h30 La progressive introduction de l'urgence dans les procédures contentieuses de l'Union européenne (Nicolas FOURCROY, lobbyiste au Parlement européen)
- 9h30-9h50 Le référé, un outil sous surveillance strasbourgeoise ? (Olivier CARTON, MCF HDR ULCO)

- 9h50-10h10 Motiver en urgence. L'obligation de motivation : condition ou obstacle à l'efficacité du juge des référés ? (Pierre-Yves SANNIER, doctorant à LILLE II)

Débats avec la salle. Pause.

2ème table ronde : Le référé, arme contentieuse. Modérateur Catherine MINET

- 10h40-11h Le référé : l'inconnu justifié de la procédure pénale (Rodolphe Mésa, MCF HDR ULCO)
- 11h-11h20 Opportunités et contraintes du référé prud'homal (Pierre-Yves VERKINDT, Professeur à l'Ecole de droit de la Sorbonne Université Paris 1 Panthéon-Sorbonne)
- 11h20-11h40 Le référé et le droit des étrangers, (Sébastien MARMIN, docteur en droit public, avocat au barreau de Paris).
- 11h40-12h Les référés administratifs : quels effets sur l'action de l'administration ? (Alexandre MONVOISIN, responsable du service contentieux de la Cté d'agglomération du Boulonnais)

Débats avec la salle.

Pause déjeuner 12H15 – 14H00

Après-midi sous la direction scientifique du Professeur Philippe MADDALON :

3ème table ronde : Rédiger efficacement un référé. Modérateur : Raphaël TACHON

- 14h-14h20 Les procédures d'urgence devant le juge administratif : que demander, quand et comment ? (Cécile VRIGNON, Présidente de la 5ème chambre du TA de Lille)
- 14h20-14h40 Le point de vue d'un magistrat judiciaire (Guillaume SALOMON, Président du TGI de DUNKERQUE)
- 14h40-15h Rédiger efficacement un référé : le point de vue de l'avocat publiciste (Manuel GROS, avocat au Barreau de LILLE, Professeur à l'Université de LILLE II)

Débats avec la salle. Pause.

4ème table ronde : Une efficacité relative ? Modérateur : Guillaume Salomon

- 15h30-15h50 La contestation sérieuse au regard des articles 808 et 809 du CPC (Ludovic SARTIAUX, Avocat au Barreau de BOULOGNE SUR MER)
- 15h50-16h10 Le référé trouble illicite (Anne-Bénédicte ROBERT, Avocat au Barreau de BOULOGNE SUR MER)
- 16h10-16h30 Référé et refus de soins, (Coralie LEUZZI, doctorante de l'Université Lille 2)
- 16h30-16h50 Référé liberté et vie publique locale (Raphaël TACHON, Docteur en droit public, Avocat au Barreau de BOULOGNE SUR MER, MCF associé à l'ULCO)

Conclusion du colloque : synthèse par le **Professeur Véronique CHAMPEIL-DESPLATS**

EN PARTENARIAT AVEC

L'ORDRE DES AVOCATS
LE TRIBUNAL DE GRANDE INSTANCE
DE BOULOGNE-SUR-MER

Ordre des Avocats
BOULOGNE-SUR-MER

Simulations de plaidoiries

pour et par les étudiants du master
mais ouvertes à tous les étudiants

JEUDI 30 NOVEMBRE - 10H00
AU TRIBUNAL DE GRANDE INSTANCE
GRANDE SALLE D'AUDIENCE, DEUXIÈME ÉTAGE

ulco Université Littoral Côte d'Opale

LABJ Laboratoire de Recherche Juridique

CINÉ-DÉBAT

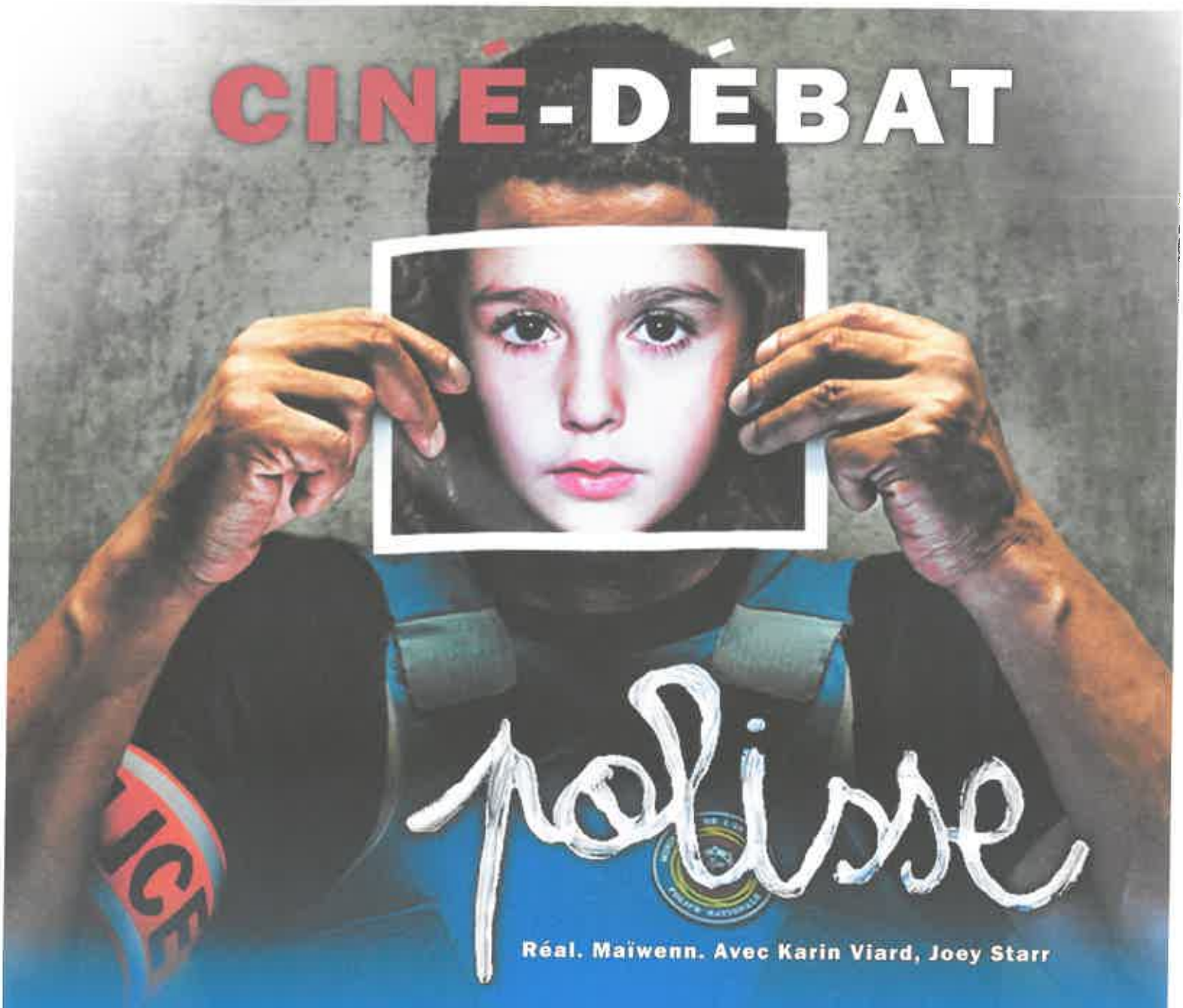

Réal. Maïwenn. Avec Karin Viard, Joey Starr

Débat : «*LA DELINQUANCE DES MINEURS*»

Intervenants :

Mme Violaine FRUMIN (Juge des Enfants - T.G.I Dunkerque)
Mme Delphine LAUGIER (Chef de Service – P.J.J Dunkerque)
Mme Béatrice TCHATAT (Educatrice, P.J.J. Dunkerque)
Maître Fanny FAUQUET (Avocate, Barreau de Dunkerque)
M. Frédéric DAVANSANT (Maître de Conférences - ULCO)

CLUB JULES VERNE

LARJ Laboratoire de Recherche Juridique

JEUDI 12 OCTOBRE
FILM : 17H00 DEBAT : 19h00
L'ENTREPOT, SITE UNIVERSITAIRE CITADELLE
252 AVENUE DE L'UNIVERSITE, 59140 DUNKERQUE

L'ENTREPOT

ulco Université

ORGANISATION
F.DAVANSANT
I.THUMEREL

ELECTION FICTIVE

du député des étudiants

Etudiants, étudiantes !

«Venez élire le député des étudiants qui vous représentera auprès des instances universitaires.»

3 SCRUTINS POUR COMPRENDRE :

Election 1818

Suffrage censitaire

ELECTION A L'ANGLAISE

UNINOMINAL A UN TOUR

A la Française

uninominal à deux tours

DÉPARTEMENT DE DROIT

JULES VERNE

LARJ Laboratoire de Recherche Juridique

MERCREDI 29 NOVEMBRE
AMPHI 1 | 10H - 12H

CONFERENCE

AVOCAT PENALISTE
MYTHES ET REALITES

INTERVENANTS :

M. Xavier CHARLET (*Magistrat, Coord. rég. formation ENM- Cour d'Appel Douai*)
M me Mathilde CAMPAGNIE (*Subst. Procureur - T.G.I Boulogne sur Mer*)
Maitre Florent FACHE (*Bâtonnier, Avocat, Barreau de Boulogne sur Mer*)
Maitre Jennifer VASSEUR (*Avocate, Barreau de Boulogne sur Mer*)
Maitre Raphael TACHON (*Anc. Bâtonnier, Avocat, Barreau de Boulogne sur Mer*)
M me Marie-Evelyne MONTEIRO (*Maître de Conférences - ULCO*)
M. Frédéric DAVANSANT (*Maître de Conférences - ULCO*)

CLUB JULES VERNE

LARJ Laboratoire de Recherche Juridique

JEUDI 1ER FEVRIER
CONFERENCE: 18h30|20h00
CENTRE GESTION UNIVERSITAIRE
21, RUE SAINT-LOUIS, BOULOGNE-SUR-MER

ulco Université

DÉPARTEMENT DE DROIT

Quelle place pour les professions réglementées **dans la révolution numérique ?**

Colloque organisé le
Vendredi 2 février 2018 dès 9h30

Par le LARJ en partenariat avec SKEMA Business School

Lieu de l'événement
SKEMA Business School - Avenue Willy Brandt - Lille

ulco Université Littoral Côte d'Opale

LARJ Laboratoire de Recherche Juridique

skema BUSINESS SCHOOL

LexisNexis

Accueil – café 9h15-9h30

ALLOCUTION DE BIENVENUE 9h30-9h45

PATRICE HOUDAYER, *Vice Dean at SKEMA Business School*

CATHERINE MINET, *MCF HDR à l'ULCO, Directrice du LARJ*

ALLOCUTION INTRODUCTIVE 9h45-10h15

CHRISTIAN JUBAULT, *Professeur à l'ULCO, membre du LARJ*

I. LA REVOLUTION DU MARCHE DU DROIT

Les nouveaux acteurs du droit, 10h15–10h45

MARIE BLANCHARD, *MCF à l'ULCO, membre du LARJ*

Quelle protection pour le client ? 10h45-11h15

SOPHIE MOREL, *MCF à l'ULCO, Co-directrice du LARJ*

Quelle protection pour le professionnel ? 11h15-11h45

ISABELLE BUFFLIER, *Enseignante-chercheuse, Co- responsable du master de droit des affaires de Skema BS*

Pause – questions de la salle 11h45-12h15

Déjeuner libre

II. LES PERSPECTIVES DES PROFESSIONS REGLEMENTEES

L'appropriation des technologies numériques par les professions réglementées : L'exemple des notaires 14h-14h40

Me MATHIEU FONTAINE, Notaire, *Président de la Commission "Numérique" du 113e Congrès des notaires*

EMMANUEL NETTER, *MCF en droit privé, directeur adjoint du CEPRISCA*

L'appropriation des technologies numériques par les professions réglementées : L'exemple des avocats 14h40-15h10

Me THIERRY WICKERS, *Avocat associé EXEMI-ULYSSE, Ancien bâtonnier du barreau de Bordeaux, Président honoraire du Conseil national des barreaux*

Les professions réglementées, des experts du nouveau monde numérique 15h10-15h40

MATHIAS LATINA, *Professeur à l'Université de Nice*

Pause – questions de la salle 15h40-16h30

ALLOCUTION CONCLUSIVE 16h30-17h00

FLORENCE G'SELL, *Professeur à l'Université de Lorraine*

Contacts :
Marie Blanchard : marie.blanchard@univ-littoral.fr
Sophie Moreil : sophie.moreil@univ-littoral.fr

15ième édition du Colloque RH

Organisée par la Licence MRH

Vendredi 2 Février 2018
à partir de 9h à l'ISCID-CO

Débat
Conférence

Le droit du travail & les nouvelles technologies

Amphithéâtre de l'ISCID-CO et de l'IUT

iut Institut Universitaire de Technologie Littoral Côte d'Opale

ulco Université Littoral Côte d'Opale

GACO SAINT-OMER

fcu La formation continue à l'université Université du Littoral Côte d'Opale

ISCID-CO

LAR Laboratoire de Recherche Juridique

Université Littoral Côte d'Opale

LA V^E RÉPUBLIQUE au sortir des élections

Conférence de

Nicolas ROUSSELLIER

Maître de Conférences en Histoire
Institut d'études politiques
IEP – SciencesPo - Paris

Analyse de l'évolution des institutions à la suite des élections de 2017

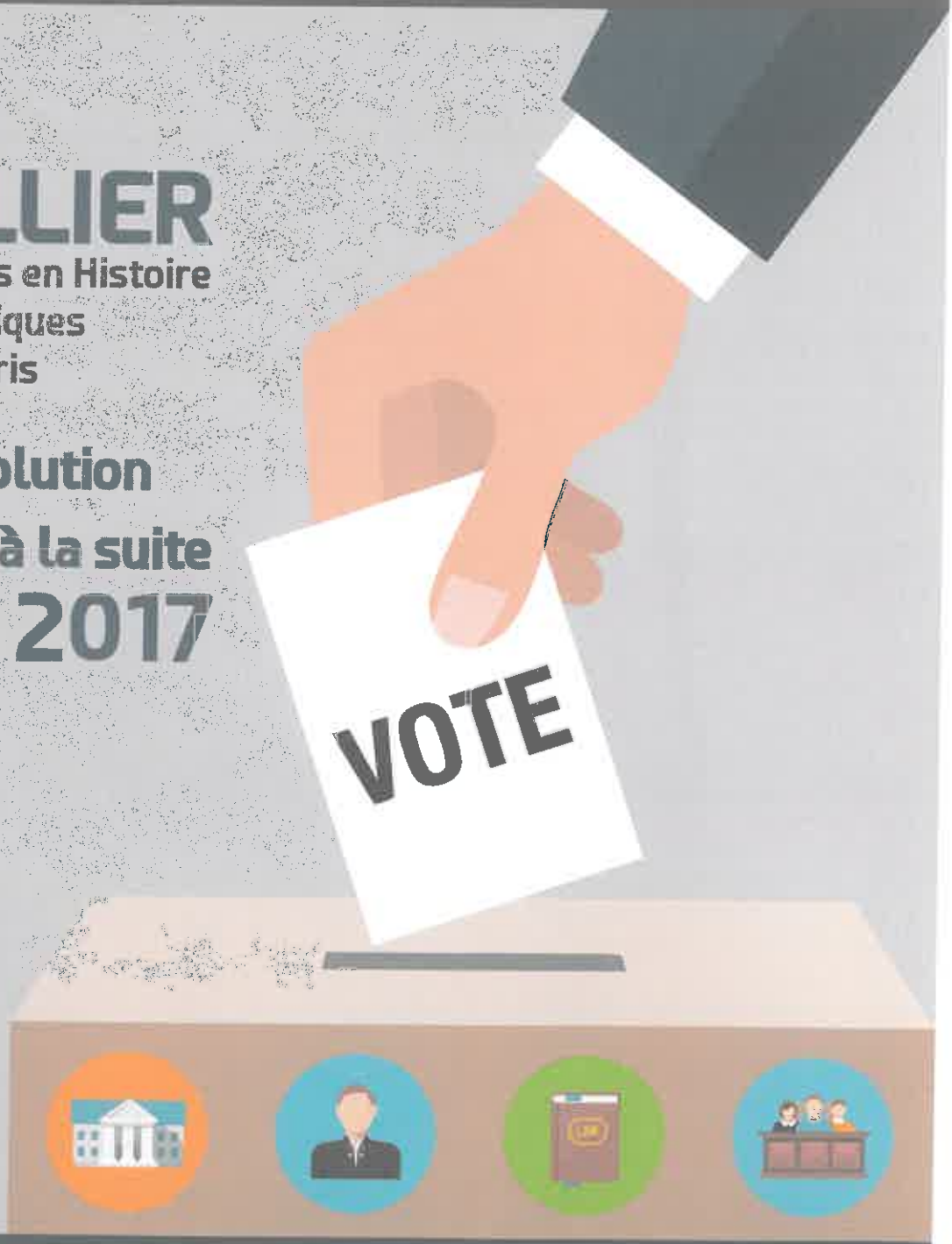

Mercredi 17 janvier 2018
11h00/12h30

Centre de Gestion universitaire - Amphi 1
21, rue Saint Louis - 62200 Boulogne-sur-Mer

Université Littoral Côte d'Opale

LE BOULEVERSEMENT des clivages politiques

Conférence de

Michel HASTINGS

Professeur
de Sciences politiques
Institut d'Études politiques
IEP – Sciences Po - Lille

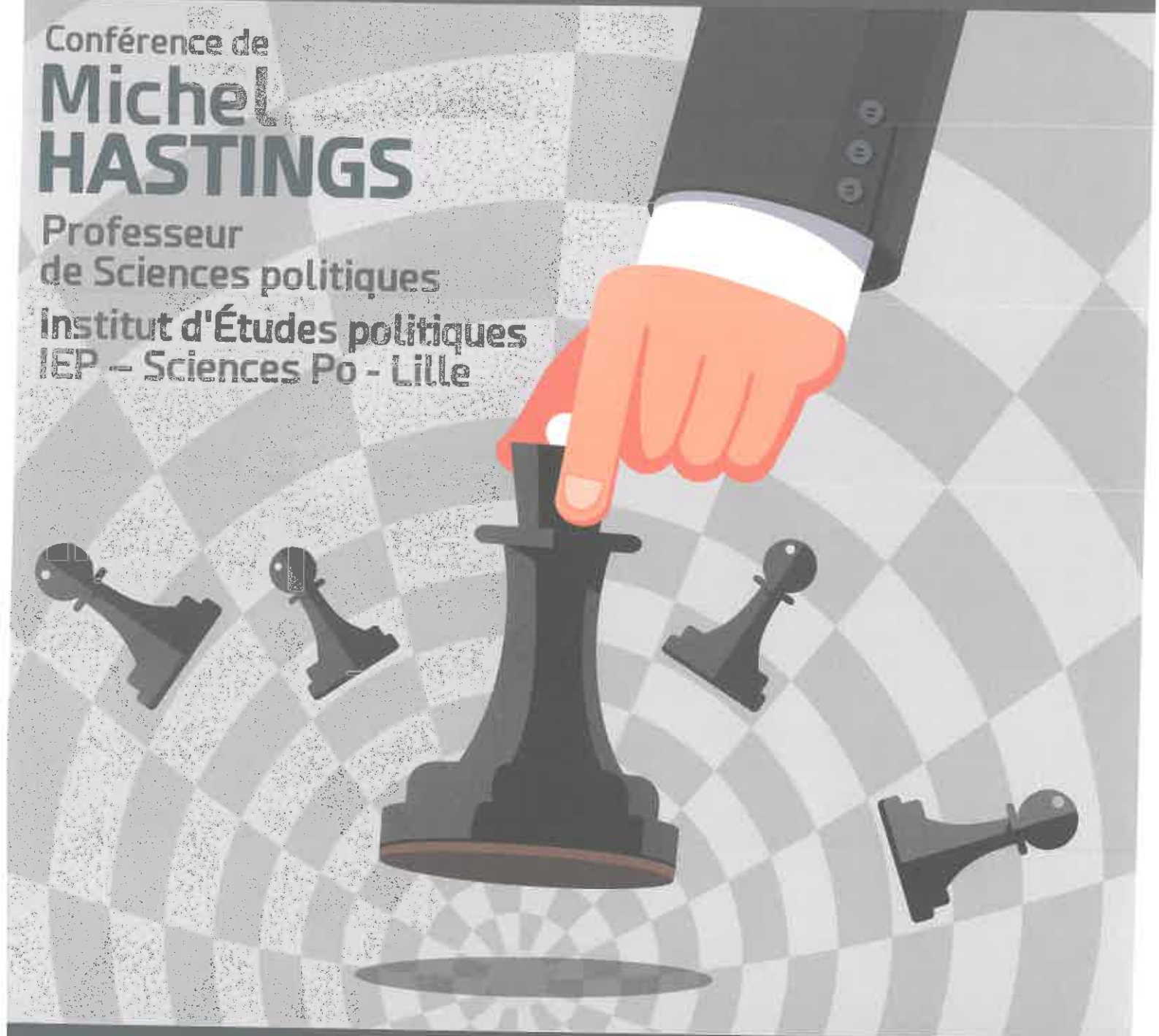

Mercredi 21 février 2018
11h00/12h30

Centre de Gestion universitaire - Amphi 1
21, rue Saint Louis - 62200 Boulogne-sur-Mer

LARJ Recherche Juridique

ulco Université Littoral Côte d'Opale

Peut-on retrouver confiance dans nos gouvernants?

Conférence de

Emiliano GROSSMAN

Professeur associé
à Sciences Po - Paris

Mercredi 14 MARS 2018
11h00/12h30

Centre de Gestion universitaire - Amphi 1
21, rue Saint Louis - 62200 Boulogne-sur-Mer

LARJ Recherche Juridique

ulco Université Littoral Côte d'Opale

CINÉ-DÉBAT

BENOIT MAGIMEL REEM KHERICI

LE CONVOI

DE FREDERIC SCHOENDOERFFER

Thème du débat :

«LA GUERRE CONTRE LA DROGUE : UN COMBAT PERDU D'AVANCE ?»

Intervenants :

Mme Mathilde CAMPAGNIE (Subst. Procureur - T.G.I Boulogne sur Mer)
Maître Florent FACHE (Bâtonnier, Avocat, Barreau de Boulogne sur Mer)
- Mme Anne-Sophie DUBUS, Adjudante, Gendarmerie de Samer)
- M. David CATHELAIN (Gendarme, Maitre-chien,PSIG)
M. Frédéric DAVANSANT (Maître de Conférences - ULCO)

CLUB JULES VERNE

LARJ Laboratoire de Recherche Juridique

MERCREDI 21 MARS
FILM : 17H30 DEBAT : 19h00
CENTRE CULTUREL LA CHAPELLE
21, RUE SAINT-LOUIS, BOULOGNE-SUR-MER

La Chapelle

DÉPARTEMENT DE DROIT

BULCO
BIBLIOTHÈQUES UNIVERSITAIRES

Ciné - Débat

LE CARNAVAL ET LE DROIT

JEUDI 29 MARS 2018

18H15 : Projection de Let's Dunkerque 18h45 : Pot 19h00 : Débat

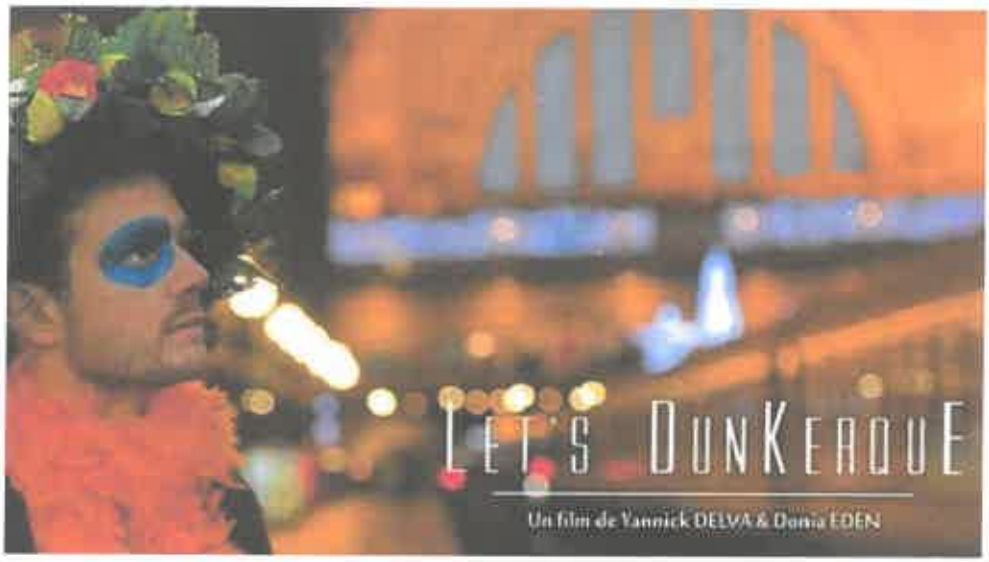

En présence du réalisateur, Yannick Delva et de l'acteur Quentin Boyer-Villet Et d'Olivier Gary, Directeur du service prévention et sécurité, Police municipale De Dunkerque.

DÉPARTEMENT DE DROIT — LARJ Laboratoire de Recherche Juridique — JULES VERNE

BULCO - Dunkerque
55, avenue de l'Université
59140 Dunkerque
www.bulco.univ-littoral.fr

ulco Université Littoral Côte d'Opale

LONDON GAZETTE

JULES VERNE

N° 7 70 pennies Le Club Jules Verne Le 3 Avril 2018

LE PROCES DE JACK L'EVENTREUR

A la communauté londonienne du Littoral !

A la fin du XIXe siècle, un criminel impitoyable a sévi, assassinant sauvagement plusieurs prostituées dans les ruelles sombres de l'Est de Londres. L'affaire a ébranlé les journaux et la population, même au delà de nos frontières...
Récemment, l'identité longtemps inconnue du très célèbre meurtrier a été découverte !
Il sera jugé par la *Central Criminal Court* pour meurtre, tortures et viol sur les prostituées.
Après avoir longtemps échappé à la justice, il doit maintenant répon--dre de ses actes terribles.

Le jury sera-t-il clément ou lui infligera-t-il la peine capitale ?

Venez nombreux au procès du mythique Jack l'Éventreur !

DÉPARTEMENT DE DROIT

LARJ Laboratoire de Recherche Juridique

La Chapelle

Retrouvez un article détaillé en page 7